

- ROMÂNIA -
Ministerul Justiției
Justiția în folosul
cetățenilor

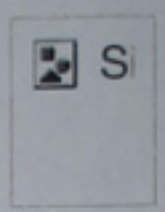

Informații detaliate despre dosar

Număr unic dosar: 179/842/2008

Înregistrat în data de: 11.04.2008

Obiect dosar: asigurare dovezi

Materia juridică: Civil

Stadiu procesual: Fond

Părți:

VINTILĂ MARIO-cu domic.ales la SCA Mușat & Asociații : Reclamant

COMUNA TOPALU PRIN PRIMAR : Pârât

MUZEUL "DINU ȘI SEVASTA VINTILĂ" : Pârât

TERMENE DE JUDECATĂ:

Data Soluție

Detalii

PF
OF
LI
DO
J
II
S
I
A
CO
A

ACTUL DE DONAȚIE AL COLECȚIEI MUZEULUI DINU ȘI
SEVASTA VINTILĂ DE LA TOPALU ÎNTOCMIT ÎN
27 AUGUST 1960 LA JUDECĂTORIA CONSTANȚA

ACT DE DONAȚIE



Între subsemnatul Dr. Vintilă D. Gheorghe, domiciliat în Bănești str. Valerian Căbișev nr. 7, etaj II, apartamentul 14, născut în comuna Topalu, raionul Hirsova, regiunea Constanța pe de o parte ca donator și Sfatul popular al comunei Topalu, regiunea Constanța, pe de altă parte, ca donatar beneficiar, a intervenit prezentul act de donație, pe care acesta din urmă îl acceptă în ceea ce privește conținutul și clauzele mai jos stipulate :

Subsemnatul Dr. Vintilă D. Gheorghe, ca un omagiu adus locului unde m-am născut, și părinților mei, învățător în comuna Topalu, în care mi-am dus viața în anii copilăriei, dorind să aduc un modest, dar concret aport la construirea vieții socialiste și dorind în sănătatea mea de medie, pe lângă sănătatea fizică să contribuie și la sănătatea spirituală, cultural - educativă a poporului muncitor, donez o colecție de lucrări de artă, picturi, pasteluri, aquarele și sculte în număr de 212 (două sute douăsprezece) și de sculpturi în număr de 16 (șasesprezece), sfatului popular al comunei Topalu.

Această colecție al căruia inventar în anexa la prezentul și care face parte integrantă din act, o donez în mod expres și exclusiv sfatului popular al comunei Topalu și care colecție de artă va trece cu începere de la data autentificării prezentului act, în patrimoniul Sfatului popular al comunei Topalu, purtând denumirea de " COLECȚIA DE ARTA PLASTICA DINU ȘI SEVASTA D. VINTILA".

Specific ca o clauză expresă ce condiționează însăși valabilitatea acestei donații, că această colecție de artă nu va putea ieși niciodată, sub nici o formă, nici în total și nici în parte din patrimoniul sfatului popular al comunei Topalu, respectiv din muzeul comuna Topalu "DINU ȘI SEVASTA D. VINTILA".

2

Colecția ce donez va fi expusă public în zilele care prin regulament se vor fixa. În clădirea amenajată expres de organele sfatului popular al comunei Topalu, se va avea în vedere că lucrările de artă să fie expuse în condițiuni bune, spre a nu fi supuse la intemperii și avarii, deoarece știința muzeologiei a ajuns să creeze condițiuni în care operele de artă să reziste secolelor.

Menționez că în rezerv dreptul de a mări ulterior conținutul prezentei donații, prin noi piese de artă, sau privind alte sestoare ale aceluiași muzeu, ce : publicații, cărți, reviste, referitoare la evoluția vieții noastre picturale, artistice, constituind prin aceasta o bibliotecă pentru documentară.

Eventualele deteriorări de rame, geamuri etc., etc. privesc exclusiv pe donatar, Sfatul popular al comunei Topalu, căruiia îi revine ca sarcină și mai departe, de a întreține colecția donată, tablourile nefiind lăuate nici un moment fără geamuri, pentru buna lor întreținere.

Donatara, Sfatul popular Topalu, se obligă ca după deschiderea colecției de artă plastică să predea donatorului fotografii, în dublu exemplar, ale tuturor tablourilor și sculpturilor pentru a se constitui două albume, unul va rămâne în patrimoniul muzeului și unul va fi remis donatorului Dr. Vintilă D. Gheorghe. Acest lucru se va îndeplini în maximum o lună de la deschiderea muzeului.

În cazul măririi colecției cu noi piese, aduse de donator, ca o completare a donației făcute, se va întocmi un proces verbal de predare-primire a acelor unități, semnat de ambele părți, ce va fi, după voință, autentificat sau nu.

Nerespectarea în total sau în parte a condițiilor prezentei donații, atrage după sine nulitatea actului, bunurile donate reintrind de drept și de fapt în patrimoniul subsemnatului donator sau al moștenitorilor săi legali, fără nici un fel de pretenție de nici o natură, din partea donatarii.

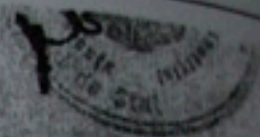

Prezentul act de donațiune a fost întocmit în
 trei exemplare, unul pentru sfatul popular Topalu, unul
 pentru muzeul "Dinu și Sevasta D. Vintilă" și cel de al trei-
 lea pentru donator și va fi perfectat prin Notariatul de
 Stat din orașul Constanța.

SFATUL POPULAR AL COMUNEI TOPALU, reprezentat
 prin *Felțoșan*, declară că am acceptat și am
 primit donațiunea în condițiunile de mai sus specificate
 și înțeleg să le respect în total.

Subsemnatul, Dr. Vintilă D. Gheorghe, donator, am
 predat colecția (donația) Sfatului popular al comunei Topalu
 care a luat-o în primire, conform inventarului, prezentul act
 servind și drept proces-verbal de predare-primire.

Făcut în *Constanța* la *15* AUG. 1960

DONATOR,

Dr. Vintilă D. Gheorghe

[Signature]

DONATAR,

Sfatul popular al com. Topalu,

[Signature]

Anexat Inventarul de tablouri și
 sculpturi, cuprins din *1*
 pagini.

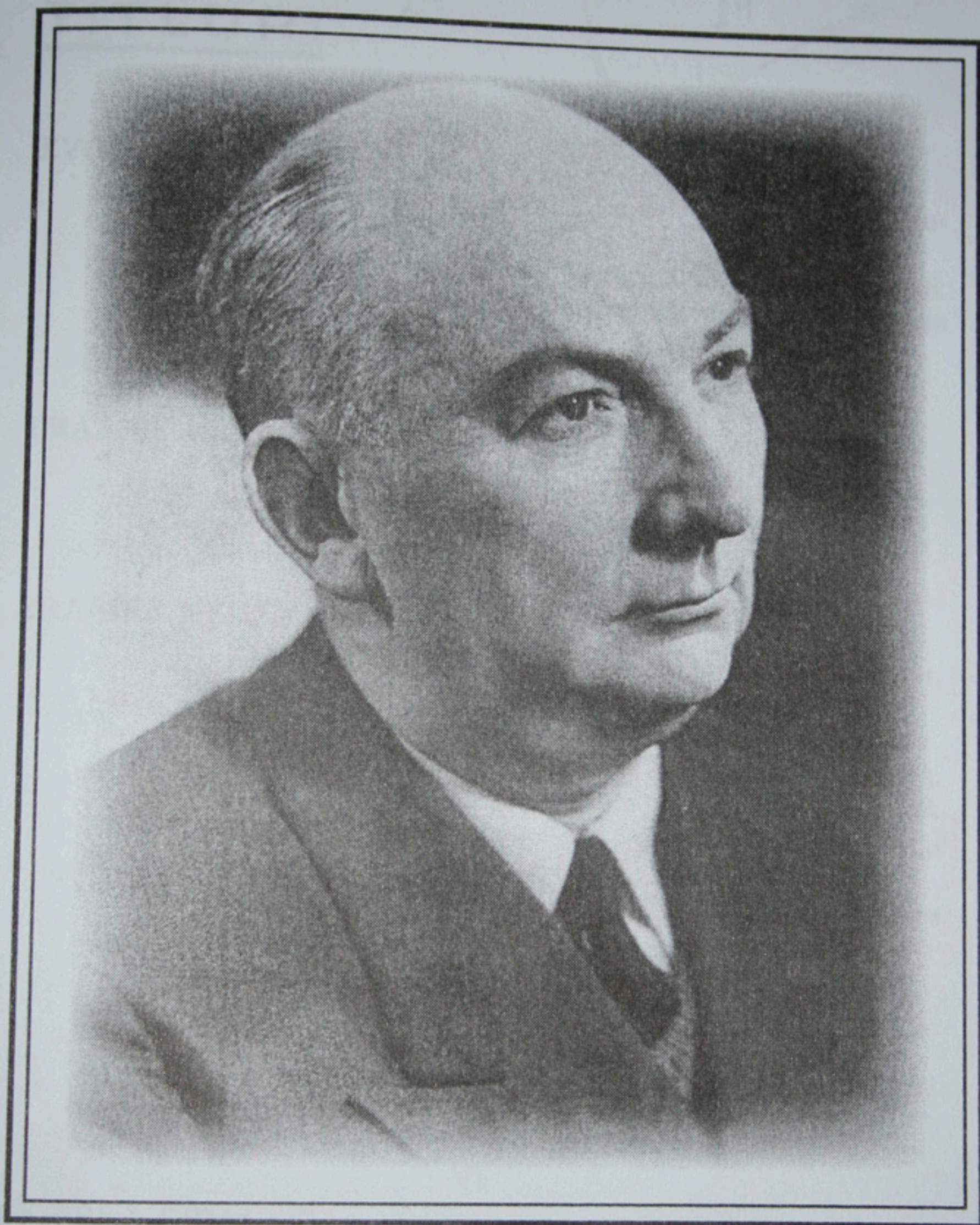

Donatorul Gheorghe D. Vintilă - Donatorul