



ROMÂNIA
JUDEȚUL CONSTANȚA
CONSILIUL JUDEȚEAN

PROIECT DE HOTĂRÂRE Nr. 175/20.08.2024
privind modificarea Organigramei și Statului de funcții pentru
Spitalul Clinic Județean de Urgență „Sfântul Apostol Andrei” Constanța

Președintele Consiliului Județean Constanța, Mihai Lupu, în baza prerogativelor stabilite de lege și a inițiativei exprimate în Referatul de aprobare nr. 25492/20.08.2024, în calitatea sa de inițiator, având în vedere:

- Raportul de specialitate nr. 25493/20.08.2024 al Direcției de Dezvoltare Județeană și Coordonarea Instituțiilor de Sănătate, Sport și Învățământ;
- Adresa Spitalului Clinic Județean de Urgență „Sfântul Apostol Andrei” Constanța nr. 44959/19.08.2024 înregistrată la Consiliul Județean Constanța cu nr. 25421/19.08.2024; Nota de fundamentare nr. 44958/19.08.2024 înregistrată la Consiliul Județean Constanța cu nr. 25423/19.08.2024;
- H.C.J.C. nr. 87/24.04.2024; H.C.J.C. nr. 124/28.06.2024;
- Prevederile art. 15 lit. b) și c) din Hotărârea de Guvern nr. 56/2009 pentru aprobarea Normelor metodologice de aplicare a Ordonanței de Urgență a Guvernului nr. 162/2008 privind transferul ansamblului de atribuții și competențe exercitate de Ministerul Sănătății către autoritățile administrației publice locale;
- Prevederile Legii nr. 24/2000 art. 16 și art. 41 alin. (4) privind normele de tehnică legislativă pentru elaborarea actelor normative, cu modificările și completările ulterioare;
- Prevederile art. 139 alin. (3) lit. i), art. 173 alin. (1) lit. a), alin. (2) lit. c) coroborate cu cele ale alin. (5) lit. c) din Ordonanța de Urgență a Guvernului nr. 57/2019 privind Codul administrativ, cu modificările și completările ulterioare;
- Prevederile art. 7 alin. (13) din Legea nr. 52/2003 privind transparența decizională în administrația publică;

În temeiul dispozițiilor art. 182 alin. (2) din Ordonanța de Urgență a Guvernului nr. 57/2019 privind Codul administrativ, cu modificările și completările ulterioare,

PROPUNE:

Art. 1 Modificare Organigramei pentru Spitalul Clinic Județean de Urgență „Sfântul Apostol Andrei” Constanța, conform Anexei nr. 1, parte integrantă din prezentul act administrativ.

Art. 2 Modificarea Statului de funcții pentru Spitalul Clinic Județean de Urgență „Sfântul Apostol Andrei” Constanța, conform Anexei nr. 2, parte integrantă din prezentul act administrativ.

Art. 3 Prezentul proiect de hotărâre ce urmează a fi înscris pe ordinea de zi a ședinței din luna august 2024, se transmite de către Secretarul General al Județului, Comisiei de specialitate pentru Sănătate și Protecția Socială, în vederea examinării, formulării de amendamente în scris, după caz, precum și întocmirii avizului cu privire la adoptarea sau, după caz, respingerea proiectului.

INIȚIATOR - PREȘEDINTELE CONSILIULUI JUDEȚEAN CONSTANȚA – MIHAI LUPU

Avizează,

SECRETAR GENERAL AL JUDEȚULUI

Nesrin Geafar

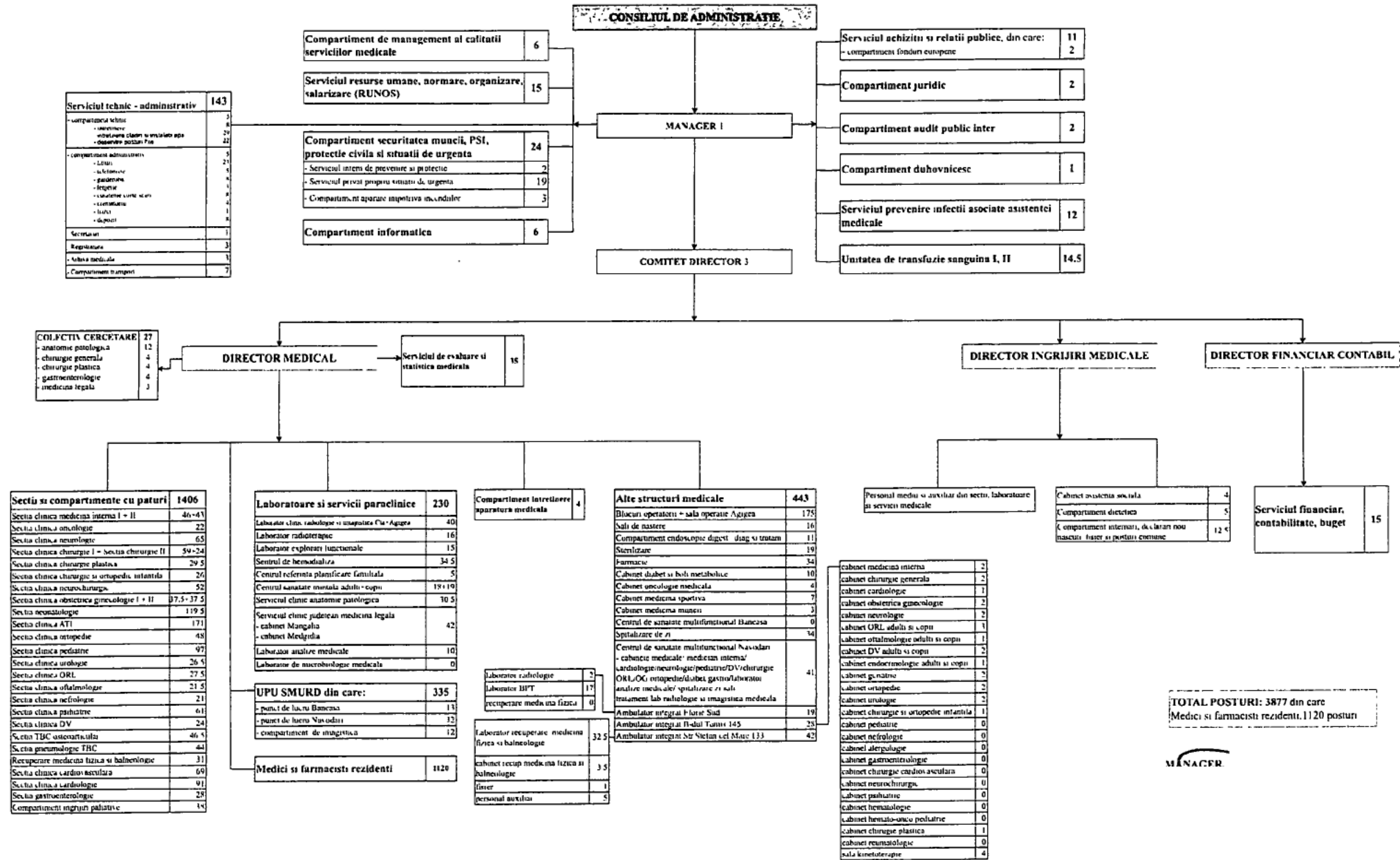

STAT DE FUNCTII

valabil pe anul ____

Anexa nr. 8 la PROIECTUL CIC nr 145/20.08.2024

	Funcție (Funcție Conducere)	Specialitate	Studii	Cuquantum Post
Clasificare Bugetara: CASA DE ASIGURARI		Nr Posturi: 2304.0		
Centru Cost: (201) CONDUCERE		Nr Posturi: 4.0		
LocMunca: (20101) Conducere		Nr Posturi: 4.0		
1	MANAGER (MANAGER)	Economist	S	1.0
2	DIRECTOR MEDICAL (DIRECTOR MEDICAL)	A.T.I.	S	1.0
3	DIRECTOR FINANCIAR-CONTABIL (DIRECTOR FINANCIAR-CONTABIL)	Economist	S	1.0
4	Director de ingrijiri (DIRECTOR DE INGRIJIRI)	Asistent medical generalist	S	1.0
Centru Cost: (106) AMBULATOR INTEGRAT - MEDICI		Nr Posturi: 3.0		
LocMunca: (10602) Ambulator integrat - Interne		Nr Posturi: 1.0		
1	Medic primar	Medicina interna	S	1.0
LocMunca: (10612) Ambulator integrat - Neurologie		Nr Posturi: 1.0		
1	Medic primar	Neurologie	S	1.0
LocMunca: (10614) Ambulator integrat - Geriatrie		Nr Posturi: 1.0		
1	Medic primar	Geriatrie si gerontologie	S	1.0
Centru Cost: (107) AMBULATOR INTEGRAT		Nr Posturi: 21.0		
LocMunca: (10701) Ambulator integrat - Cardiologie		Nr Posturi: 1.0		
1	Asistent medical	Asistent medical generalist	PL	1.0
LocMunca: (10702) Ambulator integrat - Interne		Nr Posturi: 1.0		
1	Asistent medical principal	Asistent medical generalist	PL	1.0
LocMunca: (10703) Ambulator integrat - Endocrinologie		Nr Posturi: 1.0		
1	Asistent medical principal	Asistent medical generalist	PL	1.0
LocMunca: (10704) Ambulator integrat - Neurologie		Nr Posturi: 1.0		
1	Asistent medical principal	Asistent medical generalist	PL	1.0
LocMunca: (10705) Ambulator integrat - Chirurgie		Nr Posturi: 2.0		
1	Asistent medical principal	Asistent medical generalist	PL	1.0
2	Asistent medical principal	Asistent medical generalist	S	1.0
LocMunca: (10706) Ambulator integrat - Ortopedie		Nr Posturi: 2.0		
1	Asistent medical principal (ASISTENT MEDICAL COORDONATOR)	Asistent medical generalist	PL	1.0
2	Asistent medical	Asistent medical generalist	PL	1.0

STAT DE FUNCTII

	Funcție (FuncțieConducere)	Specialitate	Studii	Cuatum Post
	LocMunca: (10707) Ambulator integrat - Urologie	Nr Posturi: 2.0		
1	Asistent medical principal	Asistent medical generalist	SSD	1.0
2	Asistent medical principal	Asistent medical generalist	PL	1.0
	LocMunca: (10708) Ambulator integrat - Obstetrica ginecologie	Nr Posturi: 2.0		
1	Asistent medical principal	Asistent medical generalist	PL	1.0
2	Asistent medical principal	Asistent medical generalist	PL	1.0
	LocMunca: (10711) Ambulator integrat - Oftalmologie	Nr Posturi: 1.0		
1	Asistent medical principal	Asistent medical generalist	PL	1.0
	LocMunca: (10714) Ambulator integrat - Geriatrie	Nr Posturi: 1.0		
1	Asistent medical principal	Asistent medical generalist	PL	1.0
	LocMunca: (10721) Ambulator integrat - Chirurgie si ortopedie infantila	Nr Posturi: 1.0		
1	Asistent medical	Asistent medical generalist	PL	1.0
	LocMunca: (10723) Ambulator integrat - O.R.L.	Nr Posturi: 2.0		
1	Asistent medical principal	Asistent medical de pediatrie	PL	1.0
2	Asistent medical principal	Asistent medical generalist	PL	1.0
	LocMunca: (10725) Ambulator integrat - DV	Nr Posturi: 2.0		
1	Asistent medical principal	Asistent medical generalist	PL	0.5
2	Asistent medical principal	Asistent medical generalist	PL	0.5
3	Asistent medical	Asistent medical generalist	PL	1.0
	LocMunca: (10726) Ambulator integrat - Chirurgie plastica	Nr Posturi: 1.0		
1	Asistent medical principal	Asistent medical generalist	PL	1.0
	LocMunca: (10729) Ambulator integrat - Neurochirurgie	Nr Posturi: 1.0		
1	Asistent medical	Asistent medical generalist	PL	1.0
	Centru Cost: (108) AMBULATOR INTEGRAT Eforie Sud	Nr Posturi: 19.0		
	LocMunca: (10801) Laborator recuperare, medicina fizica si balneologie Eforie Sud	Nr Posturi: 17.0		
1	Fiziokinetoterapeut (COORDONATORI)	Fiziokinetoterapeut	S	1.0
2	Fiziokinetoterapeut	Fiziokinetoterapeut	S	1.0
3	Fiziokinetoterapeut	Fiziokinetoterapeut	S	1.0
4	Asistent medical principal	Asistent medical de balneofizioterapie	PL	1.0
5	Asistent medical principal	Asistent medical de balneofizioterapie	PL	1.0
6	Asistent medical principal	Asistent medical de balneofizioterapie	SSD	1.0

STAT DE FUNCTII

	Funcție (FuncțieConducere)	Specialitate	Studii	Cuatum Post
7	Asistent medical principal	Asistent medical de balneofizioterapie	SSD	1 0
8	Asistent medical principal	Asistent medical de balneofizioterapie	PL	1.0
9	Asistent medical principal	Asistent medical de balneofizioterapie	PL	1.0
10	Asistent medical principal	Asistent medical de balneofizioterapie	PL	1 0
11	Asistent medical principal	Asistent medical de balneofizioterapie	PL	1.0
12	Asistent medical principal	Asistent medical de balneofizioterapie	PL	1 0
13	Asistent medical principal	Asistent medical de balneofizioterapie	PL	1 0
14	Baies	Personal auxiliar	M	1.0
15	Ingrijitoare	Personal auxiliar	G	1 0
16	Ingrijitoare	Personal auxiliar	G	1 0
17	Ingrijitoare	Personal auxiliar	G	1 0

LocMunca: (10802) Laborator radiologie si
imagistica medicala Eforie Sud

Nr Posturi: 2.0

1	Asistent medical principal	Asistent medical de radiologie	S	1.0
2	Asistent medical	Asistent medical de radiologie	PL	1.0

**Centru Cost: (109) AMBULATOR INTEGRAT - str.Stefan cel
Mare nr.133****Nr Posturi: 46.0**LocMunca: (10901) Laborator de recuperare,
medicina fizica si balneologie - str.Stefan cel Mare
nr.133

Nr Posturi: 41 0

1	Medic sef sectie (MEDIC SEF LABORATOR)	Recuperare, medicina fizica si balneologie	S	1.0
2	Asistent medical principal (ASISTENT MEDICAL SEF)	Asistent medical de balneofizioterapie	PL	1.0
3	Medic primar	Recuperare, medicina fizica si balneologie	S	1.0
4	Medic primar	Recuperare, medicina fizica si balneologie	S	1.0
5	Medic specialist	Medicina fizica si de reabilitare	S	0 5
6	Medic specialist	Medicina fizica si de reabilitare	S	0 5
7	Fiziokinetoterapeut specialist	Fiziokinetoterapeut	S	1.0
8	Fiziokinetoterapeut specialist	Fiziokinetoterapeut	S	1.0
9	Fiziokinetoterapeut	Kinetoterapie si motricitate speciala	S	1.0
10	Asistent medical principal	Asistent medical de balneofizioterapie	PL	1.0
11	Asistent medical principal	Asistent medical de balneofizioterapie	PL	1.0
12	Asistent medical principal	Asistent medical de balneofizioterapie	SSD	1 0
13	Asistent medical principal	Asistent medical de balneofizioterapie	PL	1 0
14	Asistent medical principal	Asistent medical de balneofizioterapie	SSD	1.0
15	Asistent medical principal	Asistent medical de balneofizioterapie	PL	1.0
16	Asistent medical principal	Asistent medical de balneofizioterapie	PL	1.0
17	Asistent medical principal	Asistent medical de balneofizioterapie	PL	1.0
18	Asistent medical principal	Asistent medical de balneofizioterapie	PL	1 0
19	Asistent medical principal	Asistent medical de balneofizioterapie	PL	1 0
20	Asistent medical principal	Asistent medical de balneofizioterapie	PL	1.0
21	Asistent medical principal	Asistent medical de balneofizioterapie	PL	1.0

STAT DE FUNCTII

	Funcție (FuncțieConducere)	Specialitate	Studii	Cuantiu Post
22	Asistent medical principal	Asistent medical de balneofizioterapie	PL	1.0
23	Asistent medical principal	Asistent medical de balneofizioterapie	PL	1.0
24	Asistent medical principal	Asistent medical de balneofizioterapie	PL	1.0
25	Asistent medical principal	Asistent medical de balneofizioterapie	PL	1.0
26	Asistent medical principal	Asistent medical de balneofizioterapie	PL	1.0
27	Asistent medical principal	Asistent medical de balneofizioterapie	PL	1.0
28	Asistent medical principal	Asistent medical de balneofizioterapie	SSD	1.0
29	Asistent medical principal	Asistent medical de balneofizioterapie	PL	1.0
30	Asistent medical	Asistent medical de balneofizioterapie	PL	1.0
31	Asistent medical	Asistent medical de balneofizioterapie	S	1.0
32	Asistent medical	Asistent medical de balneofizioterapie	PL	1.0
33	Asistent medical	Asistent medical de balneofizioterapie	S	1.0
34	Asistent medical	Asistent medical de balneofizioterapie	PL	1.0
35	Registrator medical	Registrator medical	M	1.0
36	Registrator medical	Registrator medical	M	1.0
37	KINETOTERAPEUT PRINCIPAL	Kinetoterapie si motricitate speciala	S	1.0
38	KINETOTERAPEUT	Kinetoterapie si motricitate speciala	S	1.0
39	Kinetoterapeut debutant	Kinetoterapie si motricitate speciala	S	1.0
40	Baies	Personal auxiliar	G	1.0
41	Baies	Personal auxiliar	G	1.0
42	Baies	Personal auxiliar	G	1.0

LocMunca: (10905) Personal auxiliar - str.Stefan cel
Mare nr.133

Nr Posturi: 5.0

1	Ingrijitoare	Personal auxiliar	G	1.0
2	Ingrijitoare	Personal auxiliar	G	1.0
3	Ingrijitoare	Personal auxiliar	G	1.0
4	Ingrijitoare	Personal auxiliar	G	1.0
5	Ingrijitoare	Personal auxiliar	G	1.0

**Centru Cost: (130) COMPARTIMENT INTERNARI, DECLARARI
NOU NASCUTI, FISIER SI POSTURI COMUNE**

Nr Posturi: 12.5

LocMunca: (13001) Compartiment internari, declarari
nou nascuti, fisier si posturi comune

Nr Posturi: 12.5

1	Registrator medical principal	Registrator medical	M	1.0
2	Registrator medical principal	Registrator medical	M	1.0
3	Registrator medical principal	Registrator medical	M	1.0
4	Registrator medical principal	Registrator medical	M	1.0
5	Registrator medical principal	Registrator medical	M	1.0
6	Registrator medical principal	Registrator medical	M	1.0
7	Registrator medical	Registrator medical	M	1.0
8	Registrator medical	Registrator medical	M	1.0
9	Registrator medical	Registrator medical	M	1.0
10	Registrator medical	Registrator medical	M	1.0
11	Brancardier	Personal auxiliar	G	0.5

STAT DE FUNCTII

	Funcție (FuncțieConducere)	Specialitate	Studii	Quantum Post
12	Ingrijitoare	Personal auxiliar	G	1.0
13	Ingrijitoare	Personal auxiliar	G	1.0

Centru Cost: (135) COMPARTIMENT DIETETICA**Nr Posturi: 5.0**

	LocMunca. (13501) Compartiment dietetica		Nr Posturi: 5.0	
1	Asistent medical principal	Asistent medical de dietetica	PL	1.0
2	Asistent medical principal	Asistent medical de dietetica	PL	1.0
3	Asistent medical principal	Asistent medical de dietetica	PL	1.0
4	Asistent medical	Asistent medical de dietetica	PL	1.0
5	Asistent medical	Asistent medical de dietetica	PL	1.0

Centru Cost: (140) CABINET ASISTENTA SOCIALA**Nr Posturi: 4.0**

	LocMunca: (14001) Cabinet asistenta sociala		Nr Posturi: 4.0	
1	Asistent social	Asistent social	S	1.0
2	Asistent social	Asistent social	S	1.0
3	Asistent social	Asistent social	S	1.0
4	Asistent social	Asistent social	S	1.0

Centru Cost: (202) SECTIA CLINICA A.T.I.**Nr Posturi: 171.0**

	LocMunca: (20201) Sectia clinica A.T.I.		Nr Posturi: 120.0	
1	Medic sef sectie (MEDIC SEF SECTIE)	A.T.I.	S	1.0
2	Asistent medical principal (ASISTENT MEDICAL SEF)	Asistent medical generalist	PL	1.0
3	Medic primar	A.T.I.	S	1.0
4	Medic primar	A.T.I.	S	0.5
5	Medic primar	A.T.I.	S	1.0
6	Medic primar	A.T.I.	S	1.0
7	Medic primar	A.T.I.	S	1.0
8	Medic primar	A.T.I.	S	1.0
9	Medic primar	A.T.I.	S	1.0
10	Medic primar	A.T.I.	S	1.0
11	Medic primar	A.T.I.	S	1.0
12	Medic primar	A.T.I.	S	0.5
13	Medic primar	A.T.I.	S	1.0
14	Medic primar	A.T.I.	S	1.0
15	Medic primar	A.T.I.	S	1.0
16	Medic primar	A.T.I.	S	1.0
17	Medic primar	A.T.I.	S	1.0
18	Medic primar	A.T.I.	S	1.0
19	Medic primar	A.T.I.	S	1.0
20	Medic specialist	A.T.I.	S	1.0
21	Medic specialist	A.T.I.	S	1.0
22	Medic specialist	A.T.I.	S	1.0

STAT DE FUNCTII

	Funcție (FuncțieConducere)	Specialitate	Studii	Quantum Post
23	Medic specialist	A.T.I.	S	1.0
24	Medic specialist	A.T.I.	S	1.0
25	Medic specialist	A.T.I.	S	1.0
26	Medic specialist	A T.I.	S	1.0
27	Medic specialist	A T I	S	1.0
28	Medic rezident anul IV-V	A.T.I.	S	1.0
29	Medic rezident anul IV-V	A.T.I.	S	1.0
30	Bioinginer medical	Bioinginer medical	S	1.0
31	Bioinginer medical debutant	Bioinginer medical	S	1.0
32	Asistent medical principal	Asistent medical generalist	PL	1.0
33	Asistent medical principal	Asistent medical generalist	S	1.0
34	Asistent medical principal	Asistent medical generalist	SSD	1.0
35	Asistent medical principal	Asistent medical generalist	PL	1.0
36	Asistent medical principal	Asistent medical generalist	SSD	1.0
37	Asistent medical principal	Asistent medical generalist	PL	1.0
38	Asistent medical principal	Asistent medical generalist	PL	1.0
39	Asistent medical principal	Asistent medical generalist	PL	1.0
40	Asistent medical principal	Asistent medical generalist	SSD	1.0
41	Asistent medical principal	Asistent medical de pediatrie	PL	1.0
42	Asistent medical principal	Asistent medical generalist	PL	1.0
43	Asistent medical principal	Asistent medical generalist	PL	1.0
44	Asistent medical principal	Asistent medical generalist	PL	1.0
45	Asistent medical principal	Asistent medical generalist	PL	1.0
46	Asistent medical principal	Asistent medical generalist	SSD	1.0
47	Asistent medical principal	Asistent medical generalist	PL	1.0
48	Asistent medical principal	Asistent medical generalist	SSD	1.0
49	Asistent medical principal	Asistent medical generalist	S	1.0
50	Asistent medical principal	Asistent medical generalist	SSD	1.0
51	Asistent medical principal	Asistent medical generalist	PL	1.0
52	Asistent medical principal	Asistent medical generalist	S	1.0
53	Asistent medical principal	Asistent medical generalist	PL	1.0
54	Asistent medical principal	Asistent medical generalist	PL	1.0
55	Asistent medical principal	Asistent medical generalist	PL	1.0
56	Asistent medical principal	Asistent medical generalist	S	1.0
57	Asistent medical principal	Asistent medical generalist	PL	1.0
58	Asistent medical principal	Asistent medical generalist	SSD	1.0
59	Asistent medical principal	Asistent medical generalist	PL	1.0
60	Asistent medical principal	Asistent medical generalist	S	1.0
61	Asistent medical principal	Asistent medical generalist	S	1.0
62	Asistent medical principal	Asistent medical generalist	PL	1.0
63	Asistent medical principal	Asistent medical generalist	SSD	1.0
64	Asistent medical principal	Asistent medical generalist	PL	1.0
65	Asistent medical principal	Asistent medical generalist	PL	1.0
66	Asistent medical principal	Asistent medical generalist	PL	1.0
67	Asistent medical principal	Asistent medical de pediatrie	PL	1.0

STAT DE FUNCTII

	Funcție (FuncțieConducere)	Specialitate	Studii	Quantum Post
68	Asistent medical principal	Asistent medical generalist	PL	10
69	Asistent medical	Asistent medical generalist	PL	10
70	Asistent medical	Asistent medical generalist	PL	10
71	Asistent medical	Asistent medical generalist	PL	10
72	Asistent medical	Asistent medical generalist	PL	10
73	Asistent medical	Asistent medical generalist	PL	10
74	Asistent medical	Asistent medical generalist	PL	10
75	Asistent medical	Asistent medical generalist	PL	10
76	Asistent medical	Asistent medical generalist	PL	10
77	Asistent medical	Asistent medical generalist	PL	10
78	Asistent medical	Asistent medical generalist	PL	10
79	Asistent medical	Asistent medical generalist	PL	10
80	Asistent medical	Asistent medical generalist	PL	10
81	Asistent medical	Asistent medical generalist	S	10
82	Registrator medical principal	Registrator medical	M	10
83	Registrator medical	Registrator medical	M	10
84	Registrator medical	Registrator medical	M	10
85	Registrator medical	Registrator medical	M	10
86	Psiholog principal	Psihologie	S	10
87	Infirmiera	Personal auxiliar	G	10
88	Infirmiera	Personal auxiliar	G	10
89	Infirmiera	Personal auxiliar	G	10
90	Infirmiera	Personal auxiliar	G	10
91	Infirmiera	Personal auxiliar	G	10
92	Infirmiera	Personal auxiliar	G	10
93	Infirmiera	Personal auxiliar	G	10
94	Infirmiera	Personal auxiliar	G	10
95	Infirmiera	Personal auxiliar	G	10
96	Infirmiera	Personal auxiliar	G	10
97	Infirmiera	Personal auxiliar	G	10
98	Infirmiera	Personal auxiliar	G	10
99	Infirmiera	Personal auxiliar	G	10
100	Infirmiera	Personal auxiliar	G	10
101	Infirmiera	Personal auxiliar	G	10
102	Infirmiera	Personal auxiliar	G	10
103	Infirmiera	Personal auxiliar	G	10
104	Infirmiera	Personal auxiliar	G	10
105	Infirmiera	Personal auxiliar	G	10
106	Infirmiera	Personal auxiliar	G	10
107	Infirmiera	Personal auxiliar	G	10
108	Infirmiera	Personal auxiliar	G	10
109	Infirmiera	Personal auxiliar	G	10
110	Infirmiera	Personal auxiliar	G	10
111	Infirmiera	Personal auxiliar	G	10
112	Infirmiera	Personal auxiliar	G	10

STAT DE FUNCTII

	Funcție (FuncțieConducere)	Specialitate	Studii	Quantum Post
113	Infirmiera	Personal auxiliar	G	1.0
114	Infirmiera	Personal auxiliar	G	1.0
115	Infirmiera	Personal auxiliar	G	1.0
116	Brancardier	Personal auxiliar	G	1.0
117	Brancardier	Personal auxiliar	G	1.0
118	Brancardier	Personal auxiliar	G	1.0
119	Brancardier	Personal auxiliar	G	1.0
120	Brancardier	Personal auxiliar	G	1.0
121	Inginer gradul I	Inginer	S	1.0

	LocMunca. (20202) Compartiment ATI copii		Nr Posturi: 12.0	
1	Asistent medical principal (ASISTENT MEDICAL COORDONATOR)	Asistent medical generalist	PL	1.0
2	Medic primar	A.T.I.	S	1.0
3	Asistent medical principal	Asistent medical generalist	S	1.0
4	Asistent medical principal	Asistent medical generalist	PL	1.0
5	Asistent medical principal	Asistent medical generalist	PL	1.0
6	Asistent medical principal	Asistent medical generalist	PL	1.0
7	Asistent medical principal	Asistent medical generalist	PL	1.0
8	Asistent medical principal	Asistent medical generalist	PL	1.0
9	Asistent medical principal	Asistent medical generalist	S	1.0
10	Infirmiera	Personal auxiliar	G	1.0
11	Infirmiera	Personal auxiliar	G	1.0
12	Infirmiera	Personal auxiliar	G	1.0

	LocMunca: (20203) Anestezie		Nr Posturi: 39.0	
1	Asistent medical principal	Asistent medical generalist	PL	1.0
2	Asistent medical principal	Asistent medical generalist	S	1.0
3	Asistent medical principal	Asistent medical generalist	PL	1.0
4	Asistent medical principal	Asistent medical generalist	PL	1.0
5	Asistent medical principal	Asistent medical generalist	PL	1.0
6	Asistent medical principal	Asistent medical generalist	PL	1.0
7	Asistent medical principal	Asistent medical generalist	S	1.0
8	Asistent medical principal	Asistent medical generalist	PL	1.0
9	Asistent medical principal	Asistent medical generalist	PL	1.0
10	Asistent medical principal	Asistent medical generalist	PL	1.0
11	Asistent medical principal	Asistent medical generalist	PL	1.0
12	Asistent medical principal	Asistent medical generalist	PL	1.0
13	Asistent medical principal	Asistent medical generalist	PL	1.0
14	Asistent medical principal	Asistent medical generalist	PL	1.0
15	Asistent medical principal	Asistent medical generalist	S	1.0
16	Asistent medical principal	Asistent medical generalist	PL	1.0
17	Asistent medical principal	Asistent medical generalist	PL	1.0
18	Asistent medical principal	Asistent medical generalist	PL	1.0
19	Asistent medical principal	Asistent medical generalist	PL	1.0

STAT DE FUNCTII

	Funcție (FuncțieConducere)	Specialitate	Studii	Quantum Post
20	Asistent medical principal	Asistent medical generalist	PL	1.0
21	Asistent medical principal	Asistent medical generalist	S	1.0
22	Asistent medical principal	Asistent medical generalist	PL	1.0
23	Asistent medical principal	Asistent medical generalist	PL	1.0
24	Asistent medical principal	Asistent medical generalist	PL	1.0
25	Asistent medical principal	Asistent medical generalist	PL	1.0
26	Asistent medical principal	Asistent medical generalist	S	1.0
27	Asistent medical principal	Asistent medical generalist	S	1.0
28	Asistent medical principal	Asistent medical generalist	PL	1.0
29	Asistent medical principal	Asistent medical generalist	PL	1.0
30	Asistent medical principal	Asistent medical generalist	PL	1.0
31	Asistent medical principal	Asistent medical generalist	S	1.0
32	Asistent medical principal	Asistent medical generalist	PL	1.0
33	Asistent medical principal	Asistent medical generalist	S	1.0
34	Asistent medical principal	Asistent medical generalist	PL	1.0
35	Asistent medical principal	Asistent medical generalist	PL	1.0
36	Asistent medical	Asistent medical generalist	S	1.0
37	Asistent medical	Asistent medical generalist	SSD	1.0
38	Asistent medical	Asistent medical generalist	S	1.0
39	Asistent medical	Asistent medical generalist	PL	1.0

Centru Cost: (204) SECTIA CLINICA CARDIOLOGIE

Nr Posturi: 91.0

	LocMunca: (20401) Sectia clinica cardiologie		Nr Posturi: 54.0	
1	Medic sef sectie (MEDIC SEF SECTIE)	Cardiologie	S	1.0
2	Asistent medical principal (ASISTENT MEDICAL SEF)	Asistent medical generalist	PL	1.0
3	Medic primar	Cardiologie	S	0.5
4	Medic primar	Cardiologie	S	0.5
5	Medic primar	Cardiologie	S	0.5
6	Medic primar	Cardiologie	S	1.0
7	Medic primar	Cardiologie	S	1.0
8	Medic primar	Cardiologie	S	1.0
9	Medic primar	Cardiologie	S	1.0
10	Medic primar	Cardiologie	S	0.5
11	Medic primar	Cardiologie	S	1.0
12	Medic primar	Cardiologie/Medicina interna	S	0.5
13	Medic primar	Cardiologie	S	1.0
14	Medic primar	Cardiologie	S	1.0
15	Medic specialist	Cardiologie	S	0.5
16	Medic specialist	Cardiologie	S	1.0
17	Asistent medical principal	Asistent medical generalist	PL	1.0
18	Asistent medical principal	Asistent medical generalist	S	1.0
19	Asistent medical principal	Asistent medical generalist	SSD	1.0
20	Asistent medical principal	Asistent medical generalist	PL	1.0
21	Asistent medical principal	Asistent medical generalist	PL	1.0

STAT DE FUNCTII

	Funcție (FuncțieConducere)	Specialitate	Studii	Quantum Post
22	Asistent medical principal	Asistent medical generalist	PL	1.0
23	Asistent medical principal	Asistent medical generalist	PL	1.0
24	Asistent medical principal	Asistent medical generalist	PL	1.0
25	Asistent medical principal	Asistent medical generalist	S	1.0
26	Asistent medical principal	Asistent medical generalist	PL	1.0
27	Asistent medical principal	Asistent medical generalist	PL	1.0
28	Asistent medical principal	Asistent medical generalist	PL	1.0
29	Asistent medical principal	Asistent medical generalist	PL	1.0
30	Asistent medical principal	Asistent medical generalist	PL	1.0
31	Asistent medical principal	Asistent medical generalist	PL	1.0
32	Asistent medical principal	Asistent medical generalist	PL	1.0
33	Asistent medical principal	Asistent medical generalist	PL	1.0
34	Asistent medical	Asistent medical generalist	PL	1.0
35	Asistent medical	Asistent medical generalist	PL	1.0
36	Asistent medical	Asistent medical generalist	PL	1.0
37	Asistent medical	Asistent medical generalist	S	1.0
38	Asistent medical	Asistent medical generalist	PL	1.0
39	Asistent medical	Asistent medical generalist	PL	1.0
40	Asistent medical	Asistent medical generalist	PL	1.0
41	Asistent medical	Asistent medical generalist	PL	1.0
42	Infirmiera	Personal auxiliar	G	1.0
43	Infirmiera	Personal auxiliar	G	1.0
44	Infirmiera	Personal auxiliar	G	1.0
45	Infirmiera	Personal auxiliar	G	1.0
46	Infirmiera	Personal auxiliar	G	1.0
47	Infirmiera	Personal auxiliar	G	1.0
48	Infirmiera	Personal auxiliar	G	1.0
49	Infirmiera	Personal auxiliar	G	1.0
50	Infirmiera	Personal auxiliar	G	1.0
51	Infirmiera	Personal auxiliar	G	1.0
52	Infirmiera debutant	Personal auxiliar	G	1.0
53	Brancardier	Personal auxiliar	G	1.0
54	Brancardier	Personal auxiliar	G	1.0
55	Brancardier	Personal auxiliar	G	1.0
56	Brancardier	Personal auxiliar	G	1.0
57	Brancardier	Personal auxiliar	G	1.0

LocMunca: (20402) Compartiment USTACC

Nr Posturi. 37.0

1	Medic primar (MEDIC COORDONATOR)	Cardiologie	S	1.0
2	Asistent medical principal (ASISTENT MEDICAL COORDONATOR)	Asistent medical generalist	S	1.0
3	Medic primar	Cardiologie	S	1.0
4	Medic primar	Cardiologie	S	1.0
5	Medic specialist	Cardiologie	S	0.5
6	Medic specialist	Cardiologie	S	0.5

STAT DE FUNCTII

	Funcție (FuncțieConducere)	Specialitate	Studii	Quantum Post
7	Asistent medical principal	Asistent medical generalist	PL	1.0
8	Asistent medical principal	Asistent medical generalist	PL	1.0
9	Asistent medical principal	Asistent medical generalist	S	1.0
10	Asistent medical principal	Asistent medical generalist	PL	1.0
11	Asistent medical principal	Asistent medical generalist	PL	1.0
12	Asistent medical principal	Asistent medical generalist	PL	1.0
13	Asistent medical principal	Asistent medical generalist	PL	1.0
14	Asistent medical principal	Asistent medical generalist	PL	1.0
15	Asistent medical principal	Asistent medical generalist	PL	1.0
16	Asistent medical principal	Asistent medical generalist	PL	1.0
17	Asistent medical principal	Asistent medical generalist	PL	1.0
18	Asistent medical principal	Asistent medical generalist	S	1.0
19	Asistent medical principal	Asistent medical generalist	PL	1.0
20	Asistent medical principal	Asistent medical generalist	PL	1.0
21	Asistent medical principal	Asistent medical generalist	PL	1.0
22	Asistent medical principal	Asistent medical generalist	PL	1.0
23	Asistent medical principal	Asistent medical generalist	PL	1.0
24	Asistent medical	Asistent medical generalist	PL	1.0
25	Infirmiera	Personal auxiliar	G	1.0
26	Infirmiera	Personal auxiliar	G	1.0
27	Infirmiera	Personal auxiliar	G	1.0
28	Infirmiera	Personal auxiliar	G	1.0
29	Infirmiera	Personal auxiliar	G	1.0
30	Infirmiera	Personal auxiliar	G	1.0
31	Infirmiera	Personal auxiliar	G	1.0
32	Infirmiera	Personal auxiliar	G	1.0
33	Infirmiera	Personal auxiliar	G	1.0
34	Infirmiera	Personal auxiliar	G	1.0
35	Infirmiera	Personal auxiliar	G	1.0
36	Infirmiera debutant	Personal auxiliar	G	1.0
37	Brancardier	Personal auxiliar	G	1.0
38	Brancardier	Personal auxiliar	G	1.0

Centru Cost: (206) SECTIA CLINICA CHIRURGIE GENERALA I

Nr Posturi: 59.0

	LocMunca: (20601) Sectia clinica chirurgie generala I		Nr Posturi: 59.0	
1	Medic sef sectie (MEDIC SEF SECTIE)	Chirurgie generala	S	1.0
2	Asistent medical principal (ASISTENT MEDICAL SEF)	Asistent medical generalist	PL	1.0
3	Medic primar (MEDIC COORDONATOR)	Chirurgie generala	S	0.5
4	Medic primar (MEDIC COORDONATOR)	Chirurgie generala	S	0.5
5	Medic primar	Chirurgie generala/Chirurgie toracica	S	1.0
6	Medic primar	Chirurgie generala	S	0.5
7	Medic primar	Chirurgie generala	S	0.5
8	Medic primar	Chirurgie generala	S	0.5

STAT DE FUNCTII

	Funcție (FuncțieConducere)	Specialitate	Studii	Quantum Post
9	Medic primar	Chirurgie generala	S	1.0
10	Medic primar	Chirurgie generala	S	1.0
11	Medic primar	Chirurgie generala	S	0.5
12	Medic primar	Chirurgie generala	S	1.0
13	Medic primar	Chirurgie generala	S	0.5
14	Medic primar	Chirurgie toracica	S	1.0
15	Medic primar	Chirurgie generala	S	1.0
16	Medic primar	Chirurgie generala	S	1.0
17	Medic specialist	Chirurgie generala	S	0.5
18	Medic specialist	Chirurgie generala	S	1.0
19	Medic specialist	Chirurgie generala	S	1.0
20	Medic specialist	Chirurgie generala	S	0.5
21	Medic specialist	Chirurgie generala	S	0.5
22	Medic specialist	Chirurgie generala	S	1.0
23	Asistent medical principal	Asistent medical generalist	PL	1.0
24	Asistent medical principal	Asistent medical generalist	S	1.0
25	Asistent medical principal	Asistent medical generalist	PL	1.0
26	Asistent medical principal	Asistent medical generalist	PL	1.0
27	Asistent medical principal	Asistent medical generalist	PL	1.0
28	Asistent medical principal	Asistent medical generalist	PL	1.0
29	Asistent medical principal	Asistent medical generalist	PL	1.0
30	Asistent medical principal	Asistent medical generalist	PL	1.0
31	Asistent medical principal	Asistent medical generalist	PL	1.0
32	Asistent medical principal	Asistent medical generalist	PL	1.0
33	Asistent medical principal	Asistent medical generalist	PL	1.0
34	Asistent medical principal	Asistent medical generalist	PL	1.0
35	Asistent medical principal	Asistent medical generalist	PL	1.0
36	Asistent medical principal	Asistent medical generalist	S	1.0
37	Asistent medical principal	Asistent medical generalist	SSD	1.0
38	Asistent medical principal	Asistent medical generalist	PL	1.0
39	Asistent medical principal	Asistent medical generalist	PL	1.0
40	Asistent medical principal	Asistent medical generalist	PL	1.0
41	Asistent medical principal	Asistent medical generalist	PL	1.0
42	Asistent medical principal	Asistent medical generalist	PL	1.0
43	Asistent medical	Asistent medical generalist	PL	1.0
44	Asistent medical	Asistent medical generalist	PL	1.0
45	Asistent medical	Asistent medical generalist	PL	1.0
46	Asistent medical	Asistent medical generalist	S	1.0
47	Asistent medical	Asistent medical generalist	S	1.0
48	Asistent medical	Asistent medical generalist	PL	1.0
49	Asistent medical	Asistent medical generalist	PL	1.0
50	Infirmiera	Personal auxiliar	G	1.0
51	Infirmiera	Personal auxiliar	G	1.0
52	Infirmiera	Personal auxiliar	G	1.0
53	Infirmiera	Personal auxiliar	G	1.0

STAT DE FUNCTII

	Funcție (FuncțieConducere)	Specialitate	Studii	Quantum Post
54	Infirmiera	Personal auxiliar	G	1.0
55	Infirmiera	Personal auxiliar	G	1.0
56	Infirmiera	Personal auxiliar	G	1.0
57	Infirmiera	Personal auxiliar	G	1.0
58	Infirmiera	Personal auxiliar	G	1.0
59	Brancardier	Personal auxiliar	G	1.0
60	Brancardier	Personal auxiliar	G	1.0
61	Brancardier	Personal auxiliar	G	1.0
62	Brancardier	Personal auxiliar	G	1.0
63	Brancardier	Personal auxiliar	G	1.0
64	Brancardier	Personal auxiliar	G	1.0

Centru Cost: (207) SECTIA CHIRURGIE GENERALA II**Nr Posturi: 24.0**

LocMunca. (20701) Sectia chirurgie generala II

Nr Posturi: 24.0

1	Medic sef sectie (MEDIC SEF SECTIE)	Chirurgie generala	S	1.0
2	Asistent medical principal (ASISTENT MEDICAL SEF)	Asistent medical generalist	SSD	1.0
3	Medic primar	Chirurgie generala	S	1.0
4	Medic primar	Chirurgie generala	S	1.0
5	Medic primar	Chirurgie generala	S	1.0
6	Medic primar	Chirurgie generala	S	1.0
7	Asistent medical principal	Asistent medical generalist	PL	1.0
8	Asistent medical principal	Asistent medical generalist	PL	1.0
9	Asistent medical principal	Asistent medical generalist	S	1.0
10	Asistent medical principal	Asistent medical generalist	S	1.0
11	Asistent medical principal	Asistent medical generalist	PL	1.0
12	Asistent medical principal	Asistent medical generalist	SSD	1.0
13	Asistent medical principal	Asistent medical generalist	PL	1.0
14	Asistent medical principal	Asistent medical generalist	PL	1.0
15	Asistent medical	Asistent medical generalist	PL	1.0
16	Asistent medical	Asistent medical generalist	PL	1.0
17	Asistent medical debutant	Asistent medical generalist	PL	1.0
18	Infirmiera	Personal auxiliar	G	1.0
19	Infirmiera	Personal auxiliar	G	1.0
20	Infirmiera	Personal auxiliar	G	1.0
21	Infirmiera	Personal auxiliar	G	1.0
22	Infirmiera	Personal auxiliar	G	1.0
23	Brancardier	Personal auxiliar	G	1.0
24	Brancardier	Personal auxiliar	G	1.0

Centru Cost: (209) SECTIA CLINICA CHIRURGIE SI ORTOPEDIE INFANTILA**Nr Posturi: 26.0**

LocMunca: (20901) Sectia clinica chirurgie si ortopedie infantila

Nr Posturi: 26.0

STAT DE FUNCTII

	Funcție (FuncțieConducere)	Specialitate	Studii	Quantum Post
1	Medic sef sectie (MEDIC SEF SECTIE)	Chirurgie pediatrica	S	1.0
2	Asistent medical principal (ASISTENT MEDICAL SEF)	Asistent medical de pediatrie	S	1.0
3	Medic primar (MEDIC COORDONATOR)	Chirurgie pediatrica	S	1.0
4	Medic primar	Chirurgie pediatrica	S	0.5
5	Medic primar	Chirurgie și ortopedie pediatrica	S	1.0
6	Medic primar	Chirurgie pediatrica	S	0.5
7	Medic specialist	Chirurgie pediatrica	S	0.5
8	Medic specialist	Ortopedie pediatrica	S	0.5
9	Medic specialist	Chirurgie pediatrica	S	1.0
10	Medic specialist	Ortopedie pediatrica	S	1.0
11	Asistent medical principal	Asistent medical generalist	PL	1.0
12	Asistent medical principal	Asistent medical generalist	PL	1.0
13	Asistent medical principal	Asistent medical generalist	PL	1.0
14	Asistent medical principal	Asistent medical generalist	PL	1.0
15	Asistent medical principal	Asistent medical generalist	PL	1.0
16	Asistent medical	Asistent medical generalist	PL	1.0
17	Asistent medical	Asistent medical generalist	S	1.0
18	Asistent medical	Asistent medical generalist	PL	1.0
19	Asistent medical	Asistent medical generalist	PL	1.0
20	Asistent medical	Asistent medical generalist	PL	1.0
21	Asistent medical	Asistent medical generalist	PL	1.0
22	Infirmiera	Personal auxiliar	G	1.0
23	Infirmiera	Personal auxiliar	G	1.0
24	Infirmiera	Personal auxiliar	G	1.0
25	Infirmiera	Personal auxiliar	G	1.0
26	Infirmiera	Personal auxiliar	G	1.0
27	Brancardier	Personal auxiliar	G	1.0
28	Brancardier	Personal auxiliar	G	1.0

Centru Cost: (210) SECTIA CLINICA CHIRURGIE PLASTICA, MICROCHIRURGIE RECONSTRUCTIVA**Nr Posturi: 29.5**

LocMunca: (21001) Sectia clinica chirurgie plastica, microchirurgie reconstructiva

Nr Posturi: 29.5

1	Medic sef sectie (MEDIC SEF SECTIE)	Chirurgie plastica - microchirurgie reconstructiva	S	1.0
2	Asistent medical principal (ASISTENT MEDICAL SEF)	Asistent medical generalist	PL	1.0
3	Medic primar	Chirurgie plastica si reparatorie	S	1.0
4	Medic primar	Chirurgie plastica - microchirurgie reconstructiva	S	0.5
5	Medic primar	Chirurgie plastica - microchirurgie reconstructiva	S	0.5
6	Medic primar	Chirurgie plastica - microchirurgie reconstructiva	S	1.0
7	Medic primar	Chirurgie plastica - microchirurgie reconstructiva	S	1.0
8	Medic primar	Chirurgie plastica - microchirurgie	S	0.5

STAT DE FUNCTII

	Funcție (FuncțieConducere)	Specialitate	Studii	Quantum Post
		reconstructiva		
9	Medic primar	Chirurgie plastica - microchirurgie reconstructiva	S	1.0
10	Medic primar	Chirurgie plastica - microchirurgie reconstructiva	S	1.0
11	Asistent medical principal	Asistent medical generalist	PL	1.0
12	Asistent medical principal	Asistent medical generalist	S	1.0
13	Asistent medical principal	Asistent medical generalist	PL	1.0
14	Asistent medical principal	Asistent medical generalist	PL	1.0
15	Asistent medical principal	Asistent medical generalist	S	1.0
16	Asistent medical principal	Asistent medical generalist	PL	1.0
17	Asistent medical principal	Asistent medical generalist	PL	1.0
18	Asistent medical principal	Asistent medical generalist	S	1.0
19	Asistent medical	Asistent medical generalist	PL	1.0
20	Asistent medical	Asistent medical generalist	PL	1.0
21	Asistent medical	Asistent medical generalist	PL	1.0
22	Asistent medical	Asistent medical generalist	PL	1.0
23	Infirmiera	Personal auxiliar	G	1.0
24	Infirmiera	Personal auxiliar	M	1.0
25	Infirmiera	Personal auxiliar	G	1.0
26	Infirmiera	Personal auxiliar	G	1.0
27	Infirmiera	Personal auxiliar	G	1.0
28	Infirmiera	Personal auxiliar	G	1.0
29	Infirmiera	Personal auxiliar	G	1.0
30	Brancardier	Personal auxiliar	G	1.0
31	Brancardier	Personal auxiliar	G	1.0

Centru Cost: (212) SECTIA CLINICA DERMATOVENEROLOGIE

Nr Posturi: 24.0

	LocMunca: (21201) Sectia clinica dermatovenerologie		Nr Posturi: 24.0	
1	Medic sef sectie (MEDIC SEF SECTIE)	Dermatovenerologie	S	1.0
2	Asistent medical principal (ASISTENT MEDICAL SEF)	Asistent medical generalist	PL	1.0
3	Medic primar	Dermatovenerologie	S	0.5
4	Medic primar	Dermatovenerologie	S	0.5
5	Medic primar	Dermatovenerologie	S	1.0
6	Medic primar	Dermatovenerologie	S	0.5
7	Medic primar	Dermatovenerologie	S	1.0
8	Medic primar	Dermatovenerologie	S	1.0
9	Medic specialist	Dermatovenerologie	S	1.0
10	Medic specialist	Dermatovenerologie	S	0.5
11	Asistent medical principal	Asistent medical generalist	PL	1.0
12	Asistent medical principal	Asistent medical generalist	PL	1.0
13	Asistent medical principal	Asistent medical generalist	PL	1.0
14	Asistent medical principal	Asistent medical generalist	PL	1.0
15	Asistent medical principal	Asistent medical generalist	PL	1.0

STAT DE FUNCTII

	Funcție (FuncțieConducere)	Specialitate	Studii	Quantum Post
16	Asistent medical principal	Asistent medical generalist	PL	1.0
17	Asistent medical principal	Asistent medical generalist	PL	1.0
18	Asistent medical	Asistent medical generalist	PL	1.0
19	Infirmiera	Personal auxiliar	G	1.0
20	Infirmiera	Personal auxiliar	G	1.0
21	Infirmiera	Personal auxiliar	G	1.0
22	Infirmiera	Personal auxiliar	G	1.0
23	Infirmiera	Personal auxiliar	G	1.0
24	Ingrijitoare	Personal auxiliar	G	1.0
25	Ingrijitoare	Personal auxiliar	G	1.0
26	Ingrijitoare	Personal auxiliar	G	1.0

Centru Cost: (214) SECTIA CLINICA NEFROLOGIE**Nr Posturi: 21.0**

	LocMunca: (21401) Sectia clinica nefrologie		Nr Posturi: 21.0	
1	Medic sef sectie (MEDIC SEF SECTIE)	Nefrologie	S	1.0
2	Asistent medical principal (ASISTENT MEDICAL SEF)	Asistent medical generalist	S	1.0
3	Medic primar	Nefrologie	S	0.5
4	Medic primar	Nefrologie	S	0.5
5	Medic primar	Nefrologie/Medicina interna	S	0.5
6	Medic specialist	Nefrologie	S	0.5
7	Medic specialist	Nefrologie	S	0.5
8	Medic specialist	Nefrologie	S	0.5
9	Asistent medical principal	Asistent medical generalist	PL	1.0
10	Asistent medical principal	Asistent medical generalist	PL	1.0
11	Asistent medical principal	Asistent medical generalist	PL	1.0
12	Asistent medical principal	Asistent medical generalist	PL	1.0
13	Asistent medical	Asistent medical generalist	SSD	1.0
14	Asistent medical	Asistent medical generalist	PL	1.0
15	Asistent medical	Asistent medical generalist	PL	1.0
16	Asistent medical	Asistent medical generalist	PL	1.0
17	Asistent medical	Asistent medical generalist	PL	1.0
18	Infirmiera	Personal auxiliar	G	1.0
19	Infirmiera	Personal auxiliar	G	1.0
20	Infirmiera	Personal auxiliar	G	1.0
21	Infirmiera	Personal auxiliar	G	1.0
22	Infirmiera	Personal auxiliar	G	1.0
23	Brancardier	Personal auxiliar	G	1.0
24	Brancardier	Personal auxiliar	G	1.0

Centru Cost: (218) SECTIA CLINICA MEDICINA INTERNA I**Nr Posturi: 46.0**

	LocMunca: (21801) Sectia clinica medicina interna I		Nr Posturi: 43.5	
1	Medic sef sectie (MEDIC SEF SECTIE)	Diabet zaharat, nutritie si boli metabolice	S	1.0

STAT DE FUNCTII

	Funcție (FuncțieConducere)	Specialitate	Studii	Quantum Post
2	Asistent medical principal (ASISTENT MEDICAL SEF)	Asistent medical generalist	S	1.0
3	Medic primar	Medicina interna	S	0.5
4	Medic primar	Medicina interna/Hematologie	S	0.5
5	Medic primar	Medicina interna	S	0.5
6	Medic primar	Medicina interna	S	1.0
7	Medic specialist	Medicina interna	S	0.5
8	Medic specialist	Medicina interna	S	0.5
9	Medic specialist	Medicina interna	S	0.5
10	Medic specialist	Medicina interna	S	1.0
11	Medic specialist	Medicina interna	S	0.5
12	Asistent medical principal	Asistent medical generalist	PL	1.0
13	Asistent medical principal	Asistent medical generalist	S	1.0
14	Asistent medical principal	Asistent medical generalist	PL	1.0
15	Asistent medical principal	Asistent medical generalist	PL	1.0
16	Asistent medical principal	Asistent medical generalist	S	1.0
17	Asistent medical principal	Asistent medical generalist	PL	1.0
18	Asistent medical principal	Asistent medical generalist	PL	1.0
19	Asistent medical principal	Asistent medical generalist	PL	1.0
20	Asistent medical principal	Asistent medical generalist	PL	1.0
21	Asistent medical principal	Asistent medical generalist	S	1.0
22	Asistent medical principal	Asistent medical generalist	PL	1.0
23	Asistent medical principal	Asistent medical generalist	S	1.0
24	Asistent medical principal	Asistent medical generalist	PL	1.0
25	Asistent medical principal	Asistent medical generalist	PL	1.0
26	Asistent medical principal	Asistent medical generalist	PL	1.0
27	Asistent medical	Asistent medical generalist	PL	1.0
28	Asistent medical	Asistent medical generalist	PL	1.0
29	Asistent medical	Asistent medical generalist	PL	1.0
30	Asistent medical	Asistent medical generalist	PL	1.0
31	Infirmiera	Personal auxiliar	G	1.0
32	Infirmiera	Personal auxiliar	G	1.0
33	Infirmiera	Personal auxiliar	G	1.0
34	Infirmiera	Personal auxiliar	G	1.0
35	Infirmiera	Personal auxiliar	G	1.0
36	Infirmiera	Personal auxiliar	G	1.0
37	Infirmiera	Personal auxiliar	G	1.0
38	Infirmiera	Personal auxiliar	G	1.0
39	Infirmiera	Personal auxiliar	G	1.0
40	Infirmiera	Personal auxiliar	G	1.0
41	Brancardier	Personal auxiliar	G	1.0
42	Brancardier	Personal auxiliar	G	1.0
43	Brancardier	Personal auxiliar	G	1.0
44	Brancardier	Personal auxiliar	G	1.0
45	Brancardier	Personal auxiliar	G	1.0
46	Brancardier	Personal auxiliar	G	1.0

STAT DE FUNCTII

	Funcție (FuncțieConducere)	Specialitate	Studii	Quantum Post
47	Brancardier	Personal auxiliar	G	1.0
	LocMunca (21803) Compartiment diabet zaharat, nutritie si boli metabolice	Nr Posturi: 1.5		
1	Medic primar	Diabet zaharat, nutritie si boli metabolice	S	1.0
2	Medic specialist	Diabet zaharat, nutritie si boli metabolice	S	0.5
	LocMunca: (21805) Compartiment pneumologie	Nr Posturi: 1.0		
1	Medic primar	Medicina interna/Pneumologie	S	0.5
2	Medic specialist	Pneumologie	S	0.5
Centru Cost: (219) SECTIA CLINICA MEDICINA INTERNA II		Nr Posturi: 43.0		
	LocMunca. (21901) Sectia clinica medicina interna II	Nr Posturi: 33.5		
1	Medic sef sectie (MEDIC SEF SECTIE)	Medicina interna	S	1.0
2	Asistent medical principal (ASISTENT MEDICAL SEF)	Asistent medical generalist	PL	1.0
3	Medic primar	Medicina interna	S	0.5
4	Medic primar	Medicina interna	S	1.0
5	Medic primar	Medicina interna	S	0.5
6	Medic primar	Medicina interna	S	0.5
7	Medic specialist	Medicina interna	S	0.5
8	Medic specialist	Medicina interna	S	0.5
9	Asistent medical principal	Asistent medical generalist	PL	1.0
10	Asistent medical principal	Asistent medical generalist	PL	1.0
11	Asistent medical principal	Asistent medical generalist	PL	1.0
12	Asistent medical principal	Asistent medical generalist	PL	1.0
13	Asistent medical principal	Asistent medical generalist	PL	1.0
14	Asistent medical principal	Asistent medical generalist	PL	1.0
15	Asistent medical principal	Asistent medical generalist	PL	1.0
16	Asistent medical principal	Asistent medical generalist	PL	1.0
17	Asistent medical principal	Asistent medical generalist	PL	1.0
18	Asistent medical principal	Asistent medical generalist	S	1.0
19	Asistent medical principal	Asistent medical generalist	SSD	1.0
20	Asistent medical principal	Asistent medical generalist	PL	1.0
21	Asistent medical	Asistent medical generalist	PL	1.0
22	Asistent medical	Asistent medical generalist	PL	1.0
23	Asistent medical	Asistent medical generalist	PL	1.0
24	Asistent medical	Asistent medical generalist	PL	1.0
25	Infirmiera	Personal auxiliar	G	1.0
26	Infirmiera	Personal auxiliar	G	1.0
27	Infirmiera	Personal auxiliar	G	1.0
28	Infirmiera	Personal auxiliar	G	1.0
29	Infirmiera	Personal auxiliar	G	1.0
30	Infirmiera	Personal auxiliar	G	1.0

STAT DE FUNCTII

	Funcție (FuncțieConducere)	Specialitate	Studii	Quantum Post
31	Infirmiera	Personal auxiliar	G	1.0
32	Brancardier	Personal auxiliar	G	1.0
33	Brancardier	Personal auxiliar	G	1.0
34	Brancardier	Personal auxiliar	G	1.0
35	Brancardier	Personal auxiliar	G	1.0
36	Brancardier	Personal auxiliar	G	1.0
LocMunca: (21902) Compartiment hematologie		Nr Posturi: 5.0		
1	Medic primar	Medicina interna/Hematologie	S	1.0
2	Asistent medical principal	Asistent medical generalist	PL	1.0
3	Asistent medical principal	Asistent medical generalist	PL	1.0
4	Asistent medical principal	Asistent medical generalist	PL	1.0
5	Asistent medical	Asistent medical generalist	PL	1.0
LocMunca: (21903) Compartiment endocrinologie		Nr Posturi: 3.0		
1	Medic primar	Endocrinologie	S	0.5
2	Medic primar	Endocrinologie	S	0.5
3	Medic primar	Endocrinologie	S	1.0
4	Medic primar	Endocrinologie	S	1.0
LocMunca: (21904) Compartiment reumatologie		Nr Posturi: 1.5		
1	Medic primar	Reumatologie	S	1.0
2	Medic specialist	Reumatologie	S	0.5
Centru Cost: (220) SECTIA GASTROENTEROLOGIE		Nr Posturi: 28.0		
LocMunca: (22001) Sectia gastroenterologie		Nr Posturi: 28.0		
1	Medic sef sectie (MEDIC SEF SECTIE)	Gastroenterologie/Medicina interna	S	1.0
2	Asistent medical principal (ASISTENT MEDICAL SEF)	Asistent medical generalist	PL	1.0
3	Medic primar	Gastroenterologie/Medicina interna	S	0.5
4	Medic primar	Gastroenterologie	S	1.0
5	Medic primar	Gastroenterologie/Medicina interna	S	0.5
6	Medic primar	Gastroenterologie	S	0.5
7	Medic primar	Medicina interna/Gastroenterologie	S	0.5
8	Asistent medical principal	Asistent medical generalist	SSD	1.0
9	Asistent medical principal	Asistent medical generalist	PL	1.0
10	Asistent medical principal	Asistent medical generalist	PL	1.0
11	Asistent medical principal	Asistent medical generalist	PL	1.0
12	Asistent medical principal	Asistent medical generalist	PL	1.0
13	Asistent medical principal	Asistent medical de pediatrie	PL	1.0
14	Asistent medical	Asistent medical generalist	PL	1.0
15	Asistent medical	Asistent medical generalist	PL	1.0
16	Asistent medical	Asistent medical generalist	PL	1.0
17	Asistent medical	Asistent medical generalist	PL	1.0
18	Asistent medical	Asistent medical generalist	PL	1.0

STAT DE FUNCTII

	Funcție (FuncțieConducere)	Specialitate	Studii	Cuatum Post
19	Asistent medical	Asistent medical generalist	PL	1.0
20	Infirmiera	Personal auxiliar	G	1.0
21	Infirmiera	Personal auxiliar	G	1.0
22	Infirmiera	Personal auxiliar	G	1.0
23	Infirmiera	Personal auxiliar	G	1.0
24	Infirmiera	Personal auxiliar	G	1.0
25	Infirmiera debutant	Personal auxiliar	G	1.0
26	Brancardier	Personal auxiliar	G	1.0
27	Brancardier	Personal auxiliar	G	1.0
28	Brancardier	Personal auxiliar	G	1.0
29	Brancardier	Personal auxiliar	G	1.0
30	Brancardier	Personal auxiliar	G	1.0

Centru Cost: (221) SECTIA NEONATOLOGIE

Nr Posturi: 119.5

	LocMunca (22101) Sectia neonatologie		Nr Posturi: 61.5	
1	Medic primar	Neonatologie	S	1.0
2	Medic primar	Pediatric	S	1.0
3	Medic primar	Neonatologie	S	1.0
4	Medic primar	Neonatologie	S	0.5
5	Medic primar	Neonatologie	S	1.0
6	Medic specialist	Neonatologie	S	1.0
7	Medic specialist	Neonatologie	S	1.0
8	Medic specialist	Neonatologie	S	1.0
9	Medic specialist	Neonatologie	S	1.0
10	Medic specialist	Neonatologie	S	1.0
11	Asistent medical principal	Asistent medical generalist	PL	1.0
12	Asistent medical principal	Asistent medical generalist	PL	1.0
13	Asistent medical principal	Asistent medical generalist	PL	1.0
14	Asistent medical principal	Asistent medical de pediatrie	PL	1.0
15	Asistent medical principal	Asistent medical generalist	S	1.0
16	Asistent medical principal	Asistent medical generalist	S	1.0
17	Asistent medical principal	Asistent medical generalist	PL	1.0
18	Asistent medical principal	Asistent medical generalist	PL	1.0
19	Asistent medical principal	Asistent medical generalist	PL	1.0
20	Asistent medical principal	Asistent medical generalist	PL	1.0
21	Asistent medical principal	Asistent medical generalist	PL	1.0
22	Asistent medical principal	Asistent medical generalist	PL	1.0
23	Asistent medical principal	Asistent medical generalist	PL	1.0
24	Asistent medical principal	Asistent medical generalist	PL	1.0
25	Asistent medical principal	Asistent medical generalist	SSD	1.0
26	Asistent medical principal	Asistent medical generalist	S	1.0
27	Asistent medical principal	Asistent medical generalist	PL	1.0
28	Asistent medical principal	Asistent medical de ocrotire	PL	1.0
29	Asistent medical	Asistent medical generalist	PL	1.0

STAT DE FUNCTII

	Funcție (FuncțieConducere)	Specialitate	Studii	Quantum Post
30	Asistent medical	Asistent medical generalist	PL	1.0
31	Asistent medical	Asistent medical generalist	PL	1.0
32	Asistent medical	Asistent medical generalist	PL	1.0
33	Asistent medical	Asistent medical generalist	PL	1.0
34	Asistent medical	Asistent medical generalist	PL	1.0
35	Asistent medical	Asistent medical generalist	S	1.0
36	Asistent medical	Asistent medical generalist	PL	1.0
37	Asistent medical	Asistent medical generalist	PL	1.0
38	Asistent medical	Asistent medical generalist	PL	1.0
39	Asistent medical	Asistent medical generalist	PL	1.0
40	Asistent medical	Asistent medical generalist	PL	1.0
41	Asistent medical	Asistent medical generalist	PL	1.0
42	Asistent medical	Asistent medical generalist	S	1.0
43	Asistent medical	Asistent medical generalist	PL	1.0
44	Asistent medical	Asistent medical generalist	PL	1.0
45	Asistent medical	Asistent medical generalist	PL	1.0
46	Asistent medical	Asistent medical generalist	PL	1.0
47	Asistent medical	Asistent medical generalist	PL	1.0
48	Asistent medical	Asistent medical generalist	PL	1.0
49	Asistent medical	Asistent medical generalist	PL	1.0
50	Asistent medical	Asistent medical generalist	PL	1.0
51	Asistent medical	Asistent medical generalist	M	1.0
52	Infirmiera	Personal auxiliar	G	1.0
53	Infirmiera	Personal auxiliar	G	1.0
54	Infirmiera	Personal auxiliar	G	1.0
55	Infirmiera	Personal auxiliar	G	1.0
56	Infirmiera	Personal auxiliar	G	1.0
57	Infirmiera	Personal auxiliar	G	1.0
58	Ingrijitoare	Personal auxiliar	G	1.0
59	Ingrijitoare	Personal auxiliar	G	1.0
60	Ingrijitoare	Personal auxiliar	G	1.0
61	Ingrijitoare	Personal auxiliar	G	1.0
62	Ingrijitoare	Personal auxiliar	G	1.0

LocMunca: (22102) Compartiment terapie intensiva

Nr Posturi: 58.0

1	Medic sef sectie (MEDIC SEF SECTIE)	Neonatologie	S	1.0
2	Asistent medical principal (ASISTENT MEDICAL SEF)	Asistent medical de pediatrie	PL	1.0
3	Medic primar	Pediatrie/Neonatologie	S	1.0
4	Medic primar	Neonatologie	S	1.0
5	Medic primar	Neonatologie	S	1.0
6	Bioinginer medical	Bioinginer medical	S	1.0
7	Bioinginer medical	Bioinginer medical	S	1.0
8	Asistent medical principal	Asistent medical generalist	PL	1.0
9	Asistent medical principal	Asistent medical de pediatrie	S	1.0
10	Asistent medical principal	Asistent medical de ocrotire	PL	1.0

STAT DE FUNCTII

	Funcție (FuncțieConducere)	Specialitate	Studii	Quantum Post
11	Asistent medical principal	Asistent medical de pediatrie	PL	1.0
12	Asistent medical principal	Asistent medical generalist	SSD	1.0
13	Asistent medical principal	Asistent medical generalist	PL	1.0
14	Asistent medical principal	Asistent medical de pediatrie	PL	1.0
15	Asistent medical principal	Asistent medical generalist	S	1.0
16	Asistent medical principal	Asistent medical generalist	PL	1.0
17	Asistent medical principal	Asistent medical generalist	PL	1.0
18	Asistent medical principal	Asistent medical generalist	PL	1.0
19	Asistent medical principal	Asistent medical generalist	SSD	1.0
20	Asistent medical principal	Asistent medical generalist	PL	1.0
21	Asistent medical principal	Asistent medical generalist	PL	1.0
22	Asistent medical principal	Asistent medical generalist	PL	1.0
23	Asistent medical principal	Asistent medical de pediatrie	PL	1.0
24	Asistent medical principal	Asistent medical generalist	S	1.0
25	Asistent medical principal	Asistent medical generalist	PL	1.0
26	Asistent medical principal	Asistent medical de pediatrie	PL	1.0
27	Asistent medical principal	Asistent medical generalist	S	1.0
28	Asistent medical principal	Asistent medical generalist	S	1.0
29	Asistent medical	Asistent medical generalist	PL	1.0
30	Asistent medical	Asistent medical generalist	PL	1.0
31	Asistent medical	Asistent medical generalist	PL	1.0
32	Asistent medical	Asistent medical generalist	PL	1.0
33	Asistent medical	Asistent medical generalist	PL	1.0
34	Asistent medical	Asistent medical generalist	PL	1.0
35	Asistent medical	Asistent medical generalist	S	1.0
36	Asistent medical	Asistent medical generalist	S	1.0
37	Infirmiera	Personal auxiliar	G	1.0
38	Infirmiera	Personal auxiliar	G	1.0
39	Infirmiera	Personal auxiliar	G	1.0
40	Infirmiera	Personal auxiliar	G	1.0
41	Infirmiera	Personal auxiliar	G	1.0
42	Infirmiera	Personal auxiliar	G	1.0
43	Infirmiera	Personal auxiliar	G	1.0
44	Infirmiera	Personal auxiliar	G	1.0
45	Infirmiera	Personal auxiliar	G	1.0
46	Infirmiera	Personal auxiliar	G	1.0
47	Infirmiera	Personal auxiliar	G	1.0
48	Infirmiera	Personal auxiliar	G	1.0
49	Infirmiera	Personal auxiliar	G	1.0
50	Infirmiera	Personal auxiliar	G	1.0
51	Infirmiera	Personal auxiliar	G	1.0
52	Infirmiera	Personal auxiliar	G	1.0
53	Infirmiera	Personal auxiliar	G	1.0
54	Infirmiera	Personal auxiliar	G	1.0
55	Infirmiera	Personal auxiliar	G	1.0

STAT DE FUNCTII

	Funcție (FuncțieConducere)	Specialitate	Studii	Quantum Post
56	Infirmiera	Personal auxiliar	G	10
57	Ingrijitoare	Personal auxiliar	G	10
58	Ingrijitoare	Personal auxiliar	G	10

Centru Cost: (223) SECTIA CLINICA NEUROCHIRURGIE

Nr Posturi: 52.0

	LocMunca: (22301) Sectia clinica neurochirurgie	Nr Posturi: 52.0		
1	Medic sef sectie (MEDIC SEF SECTIE)	Neurochirurgie	S	1.0
2	Asistent medical principal (ASISTENT MEDICAL SEF)	Asistent medical generalist	S	1.0
3	Medic primar (MEDIC COORDONATOR)	Neurochirurgie	S	1.0
4	Medic primar	Neurochirurgie	S	1.0
5	Medic primar	Neurochirurgie	S	1.0
6	Medic primar	Neurochirurgie	S	1.0
7	Medic primar	Neurochirurgie	S	1.0
8	Medic primar	Neurochirurgie	S	1.0
9	Medic specialist	Neurochirurgie	S	1.0
10	Medic specialist	Neurochirurgie	S	1.0
11	Medic rezident anul VI-VII	Neurochirurgie	S	1.0
12	Asistent medical principal	Asistent medical generalist	PL	1.0
13	Asistent medical principal	Asistent medical generalist	S	1.0
14	Asistent medical principal	Asistent medical generalist	PL	1.0
15	Asistent medical principal	Asistent medical generalist	PL	1.0
16	Asistent medical principal	Asistent medical generalist	PL	1.0
17	Asistent medical principal	Asistent medical generalist	PL	1.0
18	Asistent medical principal	Asistent medical generalist	PL	1.0
19	Asistent medical principal	Asistent medical generalist	PL	1.0
20	Asistent medical principal	Asistent medical generalist	S	1.0
21	Asistent medical principal	Asistent medical generalist	PL	1.0
22	Asistent medical principal	Asistent medical generalist	PL	1.0
23	Asistent medical principal	Asistent medical generalist	PL	1.0
24	Asistent medical principal	Asistent medical generalist	PL	1.0
25	Asistent medical principal	Asistent medical generalist	PL	1.0
26	Asistent medical principal	Asistent medical generalist	PL	1.0
27	Asistent medical principal	Asistent medical generalist	PL	1.0
28	Asistent medical	Asistent medical generalist	PL	1.0
29	Asistent medical	Asistent medical generalist	PL	1.0
30	Asistent medical	Asistent medical generalist	PL	1.0
31	Asistent medical	Asistent medical generalist	PL	1.0
32	Asistent medical	Asistent medical generalist	PL	1.0
33	Asistent medical	Asistent medical generalist	PL	1.0
34	Infirmiera	Personal auxiliar	G	1.0
35	Infirmiera	Personal auxiliar	G	1.0
36	Infirmiera	Personal auxiliar	G	1.0
37	Infirmiera	Personal auxiliar	G	1.0
38	Infirmiera	Personal auxiliar	G	1.0

STAT DE FUNCTII

	Funcție (FuncțieConducere)	Specialitate	Studii	Quantum Post
39	Infirmiera	Personal auxiliar	G	1.0
40	Infirmiera	Personal auxiliar	G	1.0
41	Infirmiera	Personal auxiliar	G	1.0
42	Infirmiera	Personal auxiliar	G	1.0
43	Infirmiera	Personal auxiliar	G	1.0
44	Infirmiera	Personal auxiliar	G	1.0
45	Infirmiera	Personal auxiliar	G	1.0
46	Infirmiera	Personal auxiliar	G	1.0
47	Infirmiera	Personal auxiliar	G	1.0
48	Infirmiera	Personal auxiliar	G	1.0
49	Infirmiera	Personal auxiliar	G	1.0
50	Brancardier	Personal auxiliar	G	1.0
51	Brancardier	Personal auxiliar	G	1.0
52	Brancardier	Personal auxiliar	G	1.0

Centru Cost: (224) SECTIA CLINICA NEUROLOGIE

Nr Posturi: 65.0

LocMunca: (22401) Sectia clinica neurologie

Nr Posturi: 65.0

1	Medic sef sectie (MEDIC SEF SECTIE)	Neurologie	S	1.0
2	Asistent medical principal (ASISTENT MEDICAL SEF)	Asistent medical generalist	PL	1.0
3	Medic primar	Neurologie	S	0.5
4	Medic primar	Neurologie	S	1.0
5	Medic primar	Neurologie	S	0.5
6	Medic primar	Neurologie	S	1.0
7	Medic primar	Neurologie	S	1.0
8	Medic primar	Neurologie	S	1.0
9	Medic primar	Neurologie	S	1.0
10	Medic primar	Neurologie	S	1.0
11	Medic specialist	Neurologie	S	1.0
12	Asistent medical principal	Asistent medical generalist	PL	1.0
13	Asistent medical principal	Asistent medical generalist	PL	1.0
14	Asistent medical principal	Asistent medical generalist	S	1.0
15	Asistent medical principal	Asistent medical generalist	SSD	1.0
16	Asistent medical principal	Asistent medical generalist	PL	1.0
17	Asistent medical principal	Asistent medical generalist	S	1.0
18	Asistent medical principal	Asistent medical generalist	PL	1.0
19	Asistent medical principal	Asistent medical generalist	PL	1.0
20	Asistent medical principal	Asistent medical generalist	PL	1.0
21	Asistent medical principal	Asistent medical generalist	PL	1.0
22	Asistent medical principal	Asistent medical generalist	PL	1.0
23	Asistent medical principal	Asistent medical generalist	PL	1.0
24	Asistent medical principal	Asistent medical generalist	PL	1.0
25	Asistent medical principal	Asistent medical generalist	PL	1.0
26	Asistent medical principal	Asistent medical generalist	S	1.0
27	Asistent medical principal	Asistent medical generalist	PL	1.0

STAT DE FUNCTII

	Funcție (FuncțieConducere)	Specialitate	Studii	Quantum Post
28	Asistent medical principal	Asistent medical generalist	PL	1 0
29	Asistent medical principal	Asistent medical generalist	PL	1.0
30	Asistent medical principal	Asistent medical generalist	PL	1 0
31	Asistent medical principal	Asistent medical generalist	PL	1.0
32	Asistent medical principal	Asistent medical generalist	PL	1.0
33	Asistent medical principal	Asistent medical generalist	S	1.0
34	Asistent medical principal	Asistent medical generalist	PL	1 0
35	Asistent medical principal	Asistent medical generalist	PL	1 0
36	Asistent medical	Asistent medical generalist	PL	1 0
37	Asistent medical	Asistent medical generalist	PL	1 0
38	Asistent medical	Asistent medical generalist	PL	1 0
39	Infirmiera	Personal auxiliar	G	1.0
40	Infirmiera	Personal auxiliar	G	1.0
41	Infirmiera	Personal auxiliar	G	1.0
42	Infirmiera	Personal auxiliar	G	1 0
43	Infirmiera	Personal auxiliar	G	1.0
44	Infirmiera	Personal auxiliar	G	1.0
45	Infirmiera	Personal auxiliar	G	1 0
46	Infirmiera	Personal auxiliar	G	1.0
47	Infirmiera	Personal auxiliar	G	1.0
48	Infirmiera	Personal auxiliar	G	1.0
49	Infirmiera	Personal auxiliar	G	1.0
50	Infirmiera	Personal auxiliar	G	1.0
51	Infirmiera	Personal auxiliar	G	1.0
52	Infirmiera	Personal auxiliar	G	1.0
53	Infirmiera	Personal auxiliar	G	1.0
54	Infirmiera	Personal auxiliar	G	1.0
55	Infirmiera	Personal auxiliar	G	1.0
56	Infirmiera	Personal auxiliar	G	1.0
57	Infirmiera	Personal auxiliar	G	1.0
58	Infirmiera	Personal auxiliar	G	1.0
59	Infirmiera	Personal auxiliar	G	1.0
60	Infirmiera	Personal auxiliar	G	1.0
61	Infirmiera	Personal auxiliar	G	1.0
62	Infirmiera	Personal auxiliar	G	1.0
63	Infirmiera	Personal auxiliar	G	1 0
64	Infirmiera	Personal auxiliar	G	1.0
65	Infirmiera	Personal auxiliar	G	1.0
66	Infirmiera	Personal auxiliar	G	1.0

Centru Cost: (226) SECTIA CLINICA OBSTETRICA - GINECOLOGIE II

Nr Posturi: 37.5

LocMunca: (22601) Sectia clinica obstetrica - ginecologie II

Nr Posturi: 37.5

STAT DE FUNCTII

	Funcție (FuncțieConducere)	Specialitate	Studii	Quantum Post
1	Medic sef sectie (MEDIC SEF SECTIE)	Obstetrica - ginecologie	S	1.0
2	Asistent medical principal (ASISTENT MEDICAL SEF)	Asistent medical de obstetrica - ginecologie	PL	1.0
3	Medic primar	Obstetrica - ginecologie	S	0.5
4	Medic primar	Obstetrica - ginecologie	S	1.0
5	Medic primar	Obstetrica - ginecologie	S	0.5
6	Medic primar	Obstetrica - ginecologie	S	1.0
7	Medic primar	Obstetrica - ginecologie	S	0.5
8	Medic primar	Obstetrica - ginecologie	S	1.0
9	Medic primar	Obstetrica - ginecologie	S	1.0
10	Medic primar	Obstetrica - ginecologie	S	0.5
11	Medic primar	Obstetrica - ginecologie	S	0.5
12	Medic specialist	Obstetrica - ginecologie	S	0.5
13	Medic specialist	Obstetrica - ginecologie	S	0.5
14	Asistent medical principal	Asistent medical generalist	PL	1.0
15	Asistent medical principal	Asistent medical generalist	PL	1.0
16	Asistent medical principal	Asistent medical generalist	PL	1.0
17	Asistent medical principal	Asistent medical generalist	PL	1.0
18	Asistent medical principal	Asistent medical generalist	PL	1.0
19	Asistent medical principal	Asistent medical generalist	PL	1.0
20	Asistent medical principal	Asistent medical generalist	S	1.0
21	Asistent medical principal	Asistent medical generalist	PL	1.0
22	Asistent medical principal	Asistent medical generalist	PL	1.0
23	Asistent medical principal	Asistent medical generalist	PL	1.0
24	Moasa principal	Moasa	S	1.0
25	Asistent medical	Asistent medical generalist	PL	1.0
26	Asistent medical	Asistent medical generalist	PL	1.0
27	Asistent medical	Asistent medical generalist	PL	1.0
28	Asistent medical	Asistent medical generalist	PL	1.0
29	Asistent medical	Asistent medical generalist	PL	1.0
30	Asistent medical	Asistent medical generalist	PL	1.0
31	Infirmiera	Personal auxiliar	G	1.0
32	Infirmiera	Personal auxiliar	G	1.0
33	Infirmiera	Personal auxiliar	G	1.0
34	Infirmiera	Personal auxiliar	G	1.0
35	Infirmiera	Personal auxiliar	G	1.0
36	Infirmiera	Personal auxiliar	G	1.0
37	Infirmiera	Personal auxiliar	G	1.0
38	Brancardier	Personal auxiliar	G	1.0
39	Brancardier	Personal auxiliar	G	1.0
40	Brancardier	Personal auxiliar	G	1.0
41	Brancardier	Personal auxiliar	G	1.0

Centru Cost: (227) SECTIA CLINICA OBSTETRICA - GINECOLOGIE I

Nr Posturi: 37.5

STAT DE FUNCTII

	Funcție (FuncțieConducere)	Specialitate	Studii	Cuquantum Post
	LocMunca: (22701) Sectia clinica obstetrica - ginecologie I	Nr Posturi. 37.5		
1	Medic sef sectie (MEDIC SEF SECTIE)	Obstetrica - ginecologie	S	1.0
2	Asistent medical principal (ASISTENT MEDICAL SEF)	Asistent medical generalist	S	1.0
3	Medic primar (MEDIC COORDONATOR)	Obstetrica - ginecologie	S	0.5
4	Medic primar	Obstetrica - ginecologie	S	0.5
5	Medic primar	Obstetrica - ginecologie	S	1.0
6	Medic primar	Obstetrica - ginecologie	S	1.0
7	Medic primar	Obstetrica - ginecologie	S	0.5
8	Medic primar	Obstetrica - ginecologie	S	0.5
9	Medic primar	Obstetrica - ginecologie	S	0.5
10	Medic primar	Obstetrica - ginecologie	S	0.5
11	Medic primar	Obstetrica - ginecologie	S	0.5
12	Asistent medical principal	Asistent medical generalist	PL	1.0
13	Asistent medical principal	Asistent medical generalist	PL	1.0
14	Asistent medical principal	Asistent medical generalist	PL	1.0
15	Asistent medical principal	Asistent medical generalist	S	1.0
16	Asistent medical principal	Asistent medical generalist	PL	1.0
17	Asistent medical principal	Asistent medical generalist	PL	1.0
18	Asistent medical principal	Asistent medical generalist	PL	1.0
19	Asistent medical principal	Asistent medical generalist	PL	1.0
20	Asistent medical principal	Asistent medical generalist	S	1.0
21	Moasa principal	Moasa	S	1.0
22	Moasa principal	Moasa	S	1.0
23	Moasa principal	Moasa	S	1.0
24	Asistent medical	Asistent medical generalist	S	1.0
25	Asistent medical	Asistent medical generalist	PL	1.0
26	Asistent medical	Asistent medical generalist	PL	1.0
27	Asistent medical	Asistent medical generalist	PL	1.0
28	Asistent medical	Asistent medical generalist	PL	1.0
29	Asistent medical	Asistent medical generalist	PL	1.0
30	Asistent medical	Asistent medical generalist	S	1.0
31	Infirmiera	Personal auxiliar	G	1.0
32	Infirmiera	Personal auxiliar	G	1.0
33	Infirmiera	Personal auxiliar	G	1.0
34	Infirmiera	Personal auxiliar	G	1.0
35	Infirmiera	Personal auxiliar	G	1.0
36	Infirmiera	Personal auxiliar	G	1.0
37	Infirmiera	Personal auxiliar	G	1.0
38	Brancardier	Personal auxiliar	G	1.0
39	Brancardier	Personal auxiliar	G	1.0
40	Brancardier	Personal auxiliar	G	1.0
41	Brancardier	Personal auxiliar	G	1.0

STAT DE FUNCTII

	Funcție (FuncțieConducere)	Specialitate	Studii	Quantum Post
	LocMunca. (22801) Sala de nasteri			Nr Posturi: 16.0
1	Moasa principal	Moasa	S	1.0
2	Moasa principal	Moasa	S	1.0
3	Moasa principal	Moasa	S	1.0
4	Moasa principal	Moasa	S	1.0
5	Moasa principal	Moasa	S	1.0
6	Moasa principal	Moasa	S	1.0
7	Moasa principal	Moasa	S	1.0
8	Moasa principal	Moasa	S	1.0
9	Moasa principal	Moasa	S	1.0
10	Moasa principal	Moasa	S	1.0
11	Moasa principal	Moasa	S	1.0
12	Infirmiera	Personal auxiliar	G	1.0
13	Infirmiera	Personal auxiliar	G	1.0
14	Infirmiera	Personal auxiliar	G	1.0
15	Brancardier	Personal auxiliar	G	1.0
16	Brancardier	Personal auxiliar	G	1.0

Centru Cost: (229) SECTIA CLINICA OFTALMOLOGIE

Nr Posturi: 21.5

	LocMunca: (22901) Sectia clinica oftalmologie			Nr Posturi: 21.5
1	Medic sef sectie (MEDIC SEF SECTIE)	Oftalmologie	S	1.0
2	Asistent medical principal (ASISTENT MEDICAL SEF)	Asistent medical generalist	PL	1.0
3	Medic primar	Oftalmologie	S	1.0
4	Medic primar	Oftalmologie	S	1.0
5	Medic primar	Oftalmologie	S	0.5
6	Medic primar	Oftalmologie	S	1.0
7	Medic primar	Oftalmologie	S	1.0
8	Asistent medical principal	Asistent medical generalist	S	1.0
9	Asistent medical principal	Asistent medical generalist	S	1.0
10	Asistent medical principal	Asistent medical generalist	PL	1.0
11	Asistent medical principal	Asistent medical generalist	PL	1.0
12	Asistent medical principal	Asistent medical generalist	PL	1.0
13	Asistent medical principal	Asistent medical generalist	PL	1.0
14	Asistent medical principal	Asistent medical generalist	PL	1.0
15	Asistent medical	Asistent medical generalist	PL	1.0
16	Asistent medical	Asistent medical generalist	PL	1.0
17	Infirmiera	Personal auxiliar	G	1.0
18	Infirmiera	Personal auxiliar	G	1.0
19	Infirmiera	Personal auxiliar	G	1.0
20	Infirmiera	Personal auxiliar	G	1.0
21	Infirmiera	Personal auxiliar	G	1.0
22	Brancardier	Personal auxiliar	G	1.0

STAT DE FUNCTII

	Funcție (FuncțieConducere)	Specialitate	Studii	Quantum Post
Centru Cost: (230) SECTIA CLINICA ONCOLOGIE MEDICALA		Nr Posturi: 22.0		
	LocMunca: (23001) Sectia clinica oncologie medicala	Nr Posturi: 22.0		
1	Medic sef sectie (MEDIC SEF SECTIE)	Oncologie medicala	S	1 0
2	Asistent medical principal (ASISTENT MEDICAL SEF)	Asistent medical generalist	PL	1.0
3	Medic primar	Oncologie medicala	S	1.0
4	Medic primar	Oncologie medicala	S	1 0
5	Medic specialist	Oncologie medicala	S	1.0
6	Asistent medical principal	Asistent medical generalist	SSD	1 0
7	Asistent medical principal	Asistent medical generalist	PL	1 0
8	Asistent medical principal	Asistent medical generalist	PL	1.0
9	Asistent medical principal	Asistent medical generalist	S	1.0
10	Asistent medical principal	Asistent medical generalist	PL	1 0
11	Asistent medical principal	Asistent medical generalist	PL	1.0
12	Asistent medical principal	Asistent medical generalist	PL	1.0
13	Asistent medical principal	Asistent medical generalist	PL	1.0
14	Asistent medical principal	Asistent medical generalist	SSD	1.0
15	Asistent medical principal	Asistent medical generalist	S	1.0
16	Asistent medical	Asistent medical generalist	PL	1.0
17	Infirmiera	Personal auxiliar	G	1.0
18	Infirmiera	Personal auxiliar	G	1.0
19	Infirmiera	Personal auxiliar	G	1.0
20	Infirmiera	Personal auxiliar	G	1.0
21	Infirmiera	Personal auxiliar	G	1 0
22	Brancardier	Personal auxiliar	G	1 0

Centru Cost: (231) SECTIA CLINICA ORTOPEDIE SI TRAUMATOLOGIE**Nr Posturi: 48.0**

	LocMunca: (23101) Sectia clinica ortopedie si traumatologie	Nr Posturi: 48.0		
1	Medic sef sectie (MEDIC SEF SECTIE)	Ortopedie si traumatologie	S	1 0
2	Asistent medical principal (ASISTENT MEDICAL SEF)	Asistent medical generalist	S	1 0
3	Medic primar	Ortopedie si traumatologie	S	1.0
4	Medic primar	Ortopedie si traumatologie	S	1.0
5	Medic primar	Ortopedie si traumatologie	S	1.0
6	Medic primar	Ortopedie si traumatologie	S	1.0
7	Medic primar	Ortopedie si traumatologie	S	1 0
8	Medic primar	Ortopedie si traumatologie	S	1 0
9	Medic primar	Ortopedie si traumatologie	S	1.0
10	Medic primar	Ortopedie si traumatologie	S	1.0
11	Medic primar	Ortopedie si traumatologie	S	1.0
12	Medic specialist	Ortopedie si traumatologie	S	1.0
13	Medic rezident anul IV-V	Ortopedie si traumatologie	S	1 0
14	Asistent medical principal	Asistent medical generalist	PL	1.0

STAT DE FUNCTII

	Funcție (FuncțieConducere)	Specialitate	Studii	Quantum Post
15	Asistent medical principal	Asistent medical generalist	S	1.0
16	Asistent medical principal	Asistent medical generalist	PL	1.0
17	Asistent medical principal	Asistent medical generalist	PL	1.0
18	Asistent medical principal	Asistent medical generalist	PL	1.0
19	Asistent medical principal	Asistent medical generalist	SSD	1.0
20	Asistent medical principal	Asistent medical generalist	PL	1.0
21	Asistent medical principal	Asistent medical generalist	PL	1.0
22	Asistent medical principal	Asistent medical generalist	PL	1.0
23	Asistent medical principal	Asistent medical generalist	PL	1.0
24	Asistent medical principal	Asistent medical generalist	PL	1.0
25	Asistent medical principal	Asistent medical generalist	PL	1.0
26	Asistent medical principal	Asistent medical generalist	PL	1.0
27	Asistent medical principal	Asistent medical generalist	PL	1.0
28	Asistent medical	Asistent medical generalist	PL	1.0
29	Asistent medical	Asistent medical generalist	PL	1.0
30	Asistent medical	Asistent medical generalist	PL	1.0
31	Asistent medical	Asistent medical generalist	PL	1.0
32	Asistent medical	Asistent medical generalist	PL	1.0
33	Asistent medical	Asistent medical generalist	PL	1.0
34	Asistent medical	Asistent medical generalist	PL	1.0
35	Asistent medical	Asistent medical generalist	PL	1.0
36	Asistent medical	Asistent medical generalist	PL	1.0
37	Infirmiera	Personal auxiliar	G	1.0
38	Infirmiera	Personal auxiliar	G	1.0
39	Infirmiera	Personal auxiliar	G	1.0
40	Infirmiera	Personal auxiliar	G	1.0
41	Infirmiera	Personal auxiliar	G	1.0
42	Infirmiera	Personal auxiliar	G	1.0
43	Infirmiera	Personal auxiliar	G	1.0
44	Brancardier	Personal auxiliar	G	1.0
45	Brancardier	Personal auxiliar	G	1.0
46	Brancardier	Personal auxiliar	G	1.0
47	Brancardier	Personal auxiliar	G	1.0
48	Brancardier	Personal auxiliar	G	1.0

Centru Cost: (232) SECTIA CLINICA O.R.L.

Nr Posturi: 27.5

LocMunca: (23201) Sectia clinica ORL

Nr Posturi: 21.5

1	Medic sef sectie (MEDIC SEF SECTIE)	O.R.L.	S	1.0
2	Asistent medical principal (ASISTENT MEDICAL SEF)	Asistent medical generalist	PL	1.0
3	Medic primar	O.R.L.	S	0.5
4	Medic primar	O.R.L.	S	1.0
5	Medic primar	O.R.L.	S	1.0
6	Medic primar	O.R.L.	S	1.0
7	Medic specialist	O.R.L.	S	0.5

STAT DE FUNCTII

	Funcție (FuncțieConducere)	Specialitate	Studii	Quantum Post
8	Medic specialist	O.R.L.	S	0.5
9	Asistent medical principal	Asistent medical generalist	PL	1.0
10	Asistent medical principal	Asistent medical generalist	PL	1.0
11	Asistent medical principal	Asistent medical generalist	SSD	1.0
12	Asistent medical principal	Asistent medical generalist	PL	1.0
13	Asistent medical principal	Asistent medical generalist	PL	1.0
14	Asistent medical principal	Asistent medical generalist	PL	1.0
15	Asistent medical principal	Asistent medical generalist	PL	1.0
16	Asistent medical	Asistent medical generalist	PL	1.0
17	Asistent medical	Asistent medical generalist	PL	1.0
18	Infirmiera	Personal auxiliar	G	1.0
19	Infirmiera	Personal auxiliar	G	1.0
20	Infirmiera	Personal auxiliar	G	1.0
21	Infirmiera	Personal auxiliar	G	1.0
22	Brancardier	Personal auxiliar	G	1.0
23	Brancardier	Personal auxiliar	G	1.0

LocMunca: (23206) Compartiment chirurgie orala si maxilo-faciala

Nr Posturi: 6.0

1	Medic primar (MEDIC COORDONATOR)	Chirurgie orala si maxilo - faciala	S	1.0
2	Medic primar	Chirurgie orala si maxilo - faciala	S	1.0
3	Medic specialist	Chirurgie orala si maxilo - faciala	S	1.0
4	Asistent medical principal	Asistent medical generalist	PL	1.0
5	Asistent medical principal	Asistent medical generalist	PL	1.0
6	Infirmiera	Personal auxiliar	G	1.0

Centru Cost: (233) SECTIA CLINICA PEDIATRIE

Nr Posturi: 97.0

LocMunca: (23301) Sectia clinica pediatrie

Nr Posturi: 62.0

1	Medic sef sectie (MEDIC SEF SECTIE)	Pediatrie	S	1.0
2	Medic primar	Pediatrie	S	0.5
3	Medic primar	Pediatrie	S	1.0
4	Medic primar	Pediatrie	S	1.0
5	Medic primar	Pediatrie	S	1.0
6	Medic primar	Pediatrie	S	0.5
7	Medic primar	Pediatrie	S	1.0
8	Medic primar	Pediatrie	S	1.0
9	Medic primar	Pediatrie	S	1.0
10	Medic primar	Neurologie pediatrica	S	1.0
11	Medic specialist	Pediatrie	S	0.5
12	Medic specialist	Pediatrie	S	0.5
13	Medic specialist	Pediatrie	S	1.0
14	Medic specialist	Oncologie si hematologie pediatrica	S	1.0
15	Medic specialist	Pediatrie	S	1.0
16	Medic specialist	Pediatrie	S	1.0

STAT DE FUNCTII

	Funcție (FuncțieConducere)	Specialitate	Studii	Quantum Post
17	Medic specialist	Pediatric	S	1.0
18	Asistent medical principal	Asistent medical generalist	PL	1.0
19	Asistent medical principal	Asistent medical generalist	S	1.0
20	Asistent medical principal	Asistent medical de pediatrie	PL	1.0
21	Asistent medical principal	Asistent medical generalist	PL	1.0
22	Asistent medical principal	Asistent medical de pediatrie	PL	1.0
23	Asistent medical principal	Asistent medical generalist	PL	1.0
24	Asistent medical principal	Asistent medical generalist	PL	1.0
25	Asistent medical principal	Asistent medical de pediatrie	PL	1.0
26	Asistent medical principal	Asistent medical generalist	PL	1.0
27	Asistent medical principal	Asistent medical de pediatrie	PL	1.0
28	Asistent medical principal	Asistent medical de pediatrie	PL	1.0
29	Asistent medical principal	Asistent medical de pediatrie	PL	1.0
30	Asistent medical principal	Asistent medical generalist	PL	1.0
31	Asistent medical principal	Asistent medical de pediatrie	PL	1.0
32	Asistent medical principal	Asistent medical de pediatrie	PL	1.0
33	Asistent medical principal	Asistent medical generalist	PL	1.0
34	Asistent medical principal	Asistent medical generalist	PL	1.0
35	Asistent medical	Asistent medical generalist	PL	1.0
36	Asistent medical	Asistent medical generalist	PL	1.0
37	Asistent medical	Asistent medical generalist	PL	1.0
38	Asistent medical	Asistent medical generalist	PL	1.0
39	Asistent medical	Asistent medical generalist	PL	1.0
40	Asistent medical	Asistent medical generalist	PL	1.0
41	Asistent medical	Asistent medical generalist	PL	1.0
42	Asistent medical	Asistent medical generalist	PL	1.0
43	Asistent medical	Asistent medical generalist	PL	1.0
44	Asistent medical	Asistent medical generalist	PL	1.0
45	Asistent medical	Asistent medical generalist	PL	1.0
46	Asistent medical	Asistent medical generalist	PL	1.0
47	Asistent medical	Asistent medical generalist	PL	1.0
48	Asistent medical	Asistent medical generalist	PL	1.0
49	Asistent medical	Asistent medical generalist	PL	1.0
50	Infirmiera	Personal auxiliar	G	1.0
51	Infirmiera	Personal auxiliar	G	1.0
52	Infirmiera	Personal auxiliar	G	1.0
53	Infirmiera	Personal auxiliar	G	1.0
54	Infirmiera	Personal auxiliar	G	1.0
55	Infirmiera	Personal auxiliar	G	1.0
56	Infirmiera	Personal auxiliar	G	1.0
57	Infirmiera	Personal auxiliar	G	1.0
58	Infirmiera	Personal auxiliar	G	1.0
59	Infirmiera	Personal auxiliar	G	1.0
60	Infirmiera debutant	Personal auxiliar	G	1.0
61	Brancardier	Personal auxiliar	G	1.0

STAT DE FUNCTII

	Funcție (FuncțieConducere)	Specialitate	Studii	Quantum Post
62	Brancardier	Personal auxiliar	G	1.0
63	MUNCITOR NECALIFICAT I	Muncitor	G	1.0
64	MUNCITOR NECALIFICAT I	Muncitor	G	1.0
LocMunca: (23302) Terapie acuta		Nr Posturi: 35 0		
1	Asistent medical principal (ASISTENT MEDICAL SEF)	Asistent medical de pediatrie	PL	1 0
2	Medic primar (COORDONATORI)	Pediatrie	S	1.0
3	Medic primar	Pediatrie	S	0 5
4	Medic specialist	Pediatrie	S	0.5
5	Medic specialist	Pediatrie	S	1.0
6	Medic specialist	Pediatrie	S	1.0
7	Medic specialist	Pediatrie	S	1 0
8	Asistent medical principal	Asistent medical generalist	PL	1 0
9	Asistent medical principal	Asistent medical de pediatrie	PL	1 0
10	Asistent medical principal	Asistent medical de pediatrie	PL	1.0
11	Asistent medical principal	Asistent medical de pediatrie	PL	1 0
12	Asistent medical principal	Asistent medical generalist	PL	1.0
13	Asistent medical principal	Asistent medical de pediatrie	PL	1.0
14	Asistent medical principal	Asistent medical de pediatrie	PL	1.0
15	Asistent medical principal	Asistent medical generalist	PL	1 0
16	Asistent medical principal	Asistent medical generalist	PL	1 0
17	Asistent medical principal	Asistent medical de pediatrie	PL	1 0
18	Asistent medical	Asistent medical generalist	PL	1.0
19	Asistent medical	Asistent medical generalist	PL	1 0
20	Asistent medical	Asistent medical generalist	PL	1.0
21	Infirmiera	Personal auxiliar	G	1.0
22	Infirmiera	Personal auxiliar	G	1.0
23	Infirmiera	Personal auxiliar	G	1 0
24	Infirmiera	Personal auxiliar	G	1 0
25	Infirmiera	Personal auxiliar	G	1 0
26	Infirmiera	Personal auxiliar	G	1.0
27	Infirmiera	Personal auxiliar	G	1.0
28	Infirmiera	Personal auxiliar	G	1.0
29	Infirmiera	Personal auxiliar	G	1 0
30	Infirmiera	Personal auxiliar	G	1.0
31	Infirmiera	Personal auxiliar	G	1.0
32	Brancardier	Personal auxiliar	G	1.0
33	Brancardier	Personal auxiliar	G	1.0
34	Ingrijitoare	Personal auxiliar	G	1.0
35	Ingrijitoare	Personal auxiliar	G	1 0
36	Ingrijitoare	Personal auxiliar	G	1 0

STAT DE FUNCTII

	Funcție (FuncțieConducere)	Specialitate	Studii	Quantum Post
	LocMunca: (23701) Sectia clinica psihiatrie Palazu Mare	Nr Posturi: 61.0		
1	Medic sef sectie (MEDIC SEF SECTIE)	Psihiatrie	S	1 0
2	Asistent medical principal (ASISTENT MEDICAL SEF)	Asistent medical generalist	SSD	1.0
3	Medic primar	Psihiatrie	S	0.5
4	Medic primar	Psihiatrie	S	0.5
5	Medic primar	Psihiatrie	S	1 0
6	Medic primar	Psihiatrie	S	1 0
7	Medic primar	Psihiatrie	S	1.0
8	Medic specialist	Psihiatrie	S	1.0
9	Asistent medical principal	Asistent medical generalist	PL	1 0
10	Asistent medical principal	Asistent medical generalist	PL	1 0
11	Asistent medical principal	Asistent medical de pediatrie	PL	1.0
12	Asistent medical principal	Asistent medical generalist	PL	1.0
13	Asistent medical principal	Asistent medical generalist	PL	1.0
14	Asistent medical principal	Asistent medical generalist	PL	1 0
15	Asistent medical principal	Asistent medical generalist	PL	1.0
16	Asistent medical principal	Asistent medical generalist	SSD	1.0
17	Asistent medical principal	Asistent medical generalist	PL	1.0
18	Asistent medical principal	Asistent medical generalist	PL	1.0
19	Asistent medical principal	Asistent medical generalist	PL	1.0
20	Asistent medical principal	Asistent medical generalist	PL	1.0
21	Asistent medical principal	Asistent medical de pediatrie	PL	1.0
22	Asistent medical principal	Asistent medical generalist	PL	1.0
23	Asistent medical principal	Asistent medical generalist	PL	1.0
24	Asistent medical principal	Asistent medical generalist	PL	1.0
25	Asistent medical	Asistent medical generalist	PL	1 0
26	Asistent medical	Asistent medical generalist	PL	1 0
27	Asistent medical	Asistent medical generalist	PL	1 0
28	Asistent medical	Asistent medical generalist	PL	1.0
29	Asistent medical	Asistent medical generalist	PL	1.0
30	Asistent medical	Asistent medical generalist	PL	1.0
31	Asistent medical	Asistent medical generalist	PL	1.0
32	Asistent medical	Asistent medical generalist	PL	1 0
33	Asistent social principal	Asistent social	S	1.0
34	Psiholog principal	Psihologie	S	1.0
35	Infirmiera	Personal auxiliar	G	1.0
36	Infirmiera	Personal auxiliar	G	1.0
37	Infirmiera	Personal auxiliar	G	1.0
38	Infirmiera	Personal auxiliar	G	1.0
39	Infirmiera	Personal auxiliar	G	1.0
40	Infirmiera	Personal auxiliar	G	1 0
41	Infirmiera	Personal auxiliar	G	1.0
42	Infirmiera	Personal auxiliar	G	1 0
43	Infirmiera	Personal auxiliar	G	1 0

STAT DE FUNCTII

	Funcție (FuncțieConducere)	Specialitate	Studii	Quantum Post
44	Brancardier	Personal auxiliar	G	1.0
45	Brancardier	Personal auxiliar	G	1.0
46	Brancardier	Personal auxiliar	G	1.0
47	Brancardier	Personal auxiliar	G	1.0
48	Brancardier	Personal auxiliar	G	1.0
49	Ingrijitoare	Personal auxiliar	G	1.0
50	Ingrijitoare	Personal auxiliar	G	1.0
51	Ingrijitoare	Personal auxiliar	G	1.0
52	Ingrijitoare	Personal auxiliar	G	1.0
53	Ingrijitoare	Personal auxiliar	G	1.0
54	MUNCITOR NECALIFICAT I	Muncitor	M	1.0
55	MUNCITOR NECALIFICAT I	Muncitor	M	1.0
56	MUNCITOR NECALIFICAT I	Personal auxiliar	G	1.0
57	MUNCITOR NECALIFICAT I	Muncitor	G	1.0
58	MUNCITOR NECALIFICAT I	Muncitor	G	1.0
59	MUNCITOR NECALIFICAT I	Muncitor	G	1.0
60	MUNCITOR NECALIFICAT I	Muncitor	G	1.0
61	MUNCITOR NECALIFICAT I	Muncitor		1.0
62	MUNCITOR NECALIFICAT I	Muncitor	M	1.0

Centru Cost: (239) SECTIA CLINICA UROLOGIE

Nr Posturi: 26.5

	LocMunca (23901) Sectia clinica urologie		Nr Posturi. 26.5	
1	Medic sef sectie (MEDIC SEF SECTIE)	Urologie	S	1.0
2	Asistent medical principal (ASISTENT MEDICAL SEF)	Asistent medical generalist	S	1.0
3	Medic primar (MEDIC COORDONATOR)	Urologie	S	1.0
4	Medic primar	Urologie	S	0.5
5	Medic primar	Urologie	S	1.0
6	Medic primar	Urologie	S	1.0
7	Medic primar	Urologie	S	0.5
8	Medic primar	Urologie	S	1.0
9	Medic primar	Urologie	S	0.5
10	Medic specialist	Urologie	S	1.0
11	Asistent medical principal	Asistent medical generalist	PL	1.0
12	Asistent medical principal	Asistent medical generalist	PL	1.0
13	Asistent medical principal	Asistent medical generalist	PL	1.0
14	Asistent medical principal	Asistent medical generalist	PL	1.0
15	Asistent medical principal	Asistent medical generalist	S	1.0
16	Asistent medical	Asistent medical generalist	PL	1.0
17	Asistent medical	Asistent medical generalist	PL	1.0
18	Asistent medical	Asistent medical generalist	PL	1.0
19	Asistent medical	Asistent medical generalist	S	1.0
20	Asistent medical	Asistent medical generalist	S	1.0
21	Infirmiera	Personal auxiliar	G	1.0
22	Infirmiera	Personal auxiliar	G	1.0

STAT DE FUNCTII

	Funcție (FuncțieConducere)	Specialitate	Studii	Cuantiu Post
23	Infirmiera	Personal auxiliar	G	1.0
24	Infirmiera	Personal auxiliar	G	1.0
25	Infirmiera	Personal auxiliar	G	1.0
26	Brancardier	Personal auxiliar	M	1.0
27	Brancardier	Personal auxiliar	G	1.0
28	Brancardier	Personal auxiliar	G	1.0

Centru Cost: (240) CENTRUL DE HEMODIALIZA

Nr Posturi: 34.5

	LocMunca: (24001) Centrul de hemodializa		Nr Posturi: 34.5	
1	Medic sef sectie (MEDIC SEF SECTIE)	Medicina interna/Nefrologie	S	1.0
2	Asistent medical principal (ASISTENT MEDICAL SEF)	Asistent medical generalist	S	1.0
3	Medic primar	Chirurgie vasculara	S	1.0
4	Medic specialist	Nefrologie	S	1.0
5	Medic specialist	Chirurgie vasculara	S	0.5
6	Asistent medical principal	Asistent medical generalist	S	1.0
7	Asistent medical principal	Asistent medical generalist	PL	1.0
8	Asistent medical principal	Asistent medical generalist	PL	1.0
9	Asistent medical principal	Asistent medical generalist	PL	1.0
10	Asistent medical principal	Asistent medical generalist	PL	1.0
11	Asistent medical principal	Asistent medical generalist	PL	1.0
12	Asistent medical principal	Asistent medical generalist	PL	1.0
13	Asistent medical principal	Asistent medical generalist	PL	1.0
14	Asistent medical principal	Asistent medical generalist	PL	1.0
15	Asistent medical principal	Asistent medical generalist	PL	1.0
16	Asistent medical principal	Asistent medical generalist	PL	1.0
17	Asistent medical principal	Asistent medical generalist	PL	1.0
18	Asistent medical principal	Asistent medical generalist	PL	1.0
19	Asistent medical principal	Asistent medical generalist	PL	1.0
20	Asistent medical principal	Asistent medical generalist	PL	1.0
21	Asistent medical principal	Asistent medical generalist	S	1.0
22	Asistent medical principal	Asistent medical generalist	PL	1.0
23	Asistent medical principal	Asistent medical generalist	PL	1.0
24	Asistent medical principal	Asistent medical generalist	PL	1.0
25	Asistent medical	Asistent medical generalist	PL	1.0
26	Tehnician aparatura medicala	Tehnician aparatura medicala	PL	1.0
27	Tehnician aparatura medicala	Tehnician aparatura medicala	PL	1.0
28	Infirmiera	Personal auxiliar	G	1.0
29	Infirmiera	Personal auxiliar	G	1.0
30	Infirmiera	Personal auxiliar	G	1.0
31	Infirmiera	Personal auxiliar	G	1.0
32	Infirmiera	Personal auxiliar	G	1.0
33	Ingrijitoare	Personal auxiliar	G	1.0
34	Ingrijitoare	Personal auxiliar	G	1.0
35	Inginer gradul II	Tehnician aparatura medicala	S	1.0

STAT DE FUNCTII

	Funcție (FuncțieConducere)	Specialitate	Studii	Quantum Post
Centru Cost: (243) CABINET ONCOLOGIE MEDICALA		Nr Posturi: 4.0		
LocMunca: (24301) Cabinet oncologie medicala		Nr Posturi: 4.0		
1	Medic specialist	Oncologie medicala	S	1.0
2	Asistent medical principal	Asistent medical generalist	PL	1.0
3	Asistent medical	Asistent medical generalist	PL	1.0
4	Registrator medical principal	Registrator medical	M	1.0
Centru Cost: (244) CABINET MEDICINA MUNCII		Nr Posturi: 3.0		
LocMunca: (24401) Cabinet medicina muncii		Nr Posturi: 3.0		
1	Medic primar	Medicina muncii	S	1.0
2	Medic primar	Medicina muncii	S	1.0
3	Asistent medical	Asistent medical generalist	PL	1.0
Centru Cost: (245) UNITATE DE TRANSFUZIE SANGUINA		Nr Posturi: 14.5		
LocMunca: (24501) Unitatea de transfuzie sanguina		Nr Posturi: 14.5		
1	Medic primar (MEDIC COORDONATOR)	Medicina de laborator	S	0.5
2	Asistent medical principal (ASISTENT MEDICAL COORDONATOR)	Asistent medical generalist	PL	1.0
3	Medic primar	Medicina de laborator	S	1.0
4	Medic primar	Medicina de laborator	S	1.0
5	Medic primar	Medicina de laborator	S	1.0
6	Asistent medical principal	Asistent medical generalist	PL	1.0
7	Asistent medical principal	Asistent medical de pediatrie	PL	1.0
8	Asistent medical principal	Asistent medical generalist	PL	1.0
9	Asistent medical principal	Asistent medical generalist	PL	1.0
10	Asistent medical principal	Asistent medical generalist	S	1.0
11	Asistent medical principal	Asistent medical generalist	PL	1.0
12	Asistent medical principal	Asistent medical generalist	PL	1.0
13	Asistent medical principal	Asistent medical generalist	PL	1.0
14	Asistent medical principal	Asistent medical generalist	PL	1.0
15	Asistent medical	Asistent medical generalist	PL	1.0
Centru Cost: (246) SECTIA CLINICA CHIRURGIE CARDIOVASCULARA		Nr Posturi: 69.0		
LocMunca: (24601) Sectia clinica chirurgie cardiovasculara		Nr Posturi: 33.0		
1	Medic sef sectie (MEDIC SEF SECTIE)	Chirurgie vasculara	S	1.0
2	Asistent medical principal (ASISTENT MEDICAL SEF)	Asistent medical generalist	S	1.0
3	Medic primar	Cardiologie	S	1.0
4	Medic primar	Chirurgie vasculara	S	1.0
5	Medic primar	Chirurgie cardiovasculara	S	1.0

STAT DE FUNCTII

	Funcție (FuncțieConducere)	Specialitate	Studii	Quantum Post
6	Medic primar	Chirurgie cardiovasculara	S	1.0
7	Medic primar	Chirurgie cardiovasculara	S	1.0
8	Medic primar	Chirurgie vasculara	S	1.0
9	Medic specialist	Chirurgie cardiovasculara	S	1.0
10	Asistent medical principal	Asistent medical generalist	PL	1.0
11	Asistent medical principal	Asistent medical generalist	PL	1.0
12	Asistent medical principal	Asistent medical generalist	PL	1.0
13	Asistent medical principal	Asistent medical generalist	PL	1.0
14	Asistent medical principal	Asistent medical generalist	PL	1.0
15	Asistent medical principal	Asistent medical generalist	PL	1.0
16	Asistent medical principal	Asistent medical generalist	PL	1.0
17	Asistent medical principal	Asistent medical generalist	PL	1.0
18	Asistent medical principal	Asistent medical generalist	SSD	1.0
19	Asistent medical principal	Asistent medical generalist	PL	1.0
20	Asistent medical	Asistent medical generalist	PL	1.0
21	Asistent medical	Asistent medical generalist	PL	1.0
22	Asistent medical	Asistent medical generalist	PL	1.0
23	Asistent medical	Asistent medical generalist	PL	1.0
24	Infirmiera	Personal auxiliar	G	1.0
25	Infirmiera	Personal auxiliar	G	1.0
26	Infirmiera	Personal auxiliar	G	1.0
27	Infirmiera	Personal auxiliar	G	1.0
28	Infirmiera	Personal auxiliar	G	1.0
29	Infirmiera	Personal auxiliar	G	1.0
30	Infirmiera	Personal auxiliar	G	1.0
31	Infirmiera	Personal auxiliar	G	1.0
32	Brancardier	Personal auxiliar	G	1.0
33	Brancardier	Personal auxiliar	G	1.0

LocMunca: (24602) Compartiment A.T.I.

Nr Posturi. 36 0

1	Medic primar (MEDIC COORDONATOR)	A.T.I.	S	1.0
2	Asistent medical principal (ASISTENT MEDICAL COORDONATOR)	Asistent medical generalist	S	1.0
3	Medic primar	A.T.I.	S	1.0
4	Medic primar	A.T.I.	S	1.0
5	Medic specialist	A.T.I.	S	1.0
6	Asistent medical principal	Asistent medical generalist	PL	1.0
7	Asistent medical principal	Asistent medical generalist	PL	1.0
8	Asistent medical principal	Asistent medical generalist	PL	1.0
9	Asistent medical principal	Asistent medical generalist	S	1.0
10	Asistent medical principal	Asistent medical generalist	PL	1.0
11	Asistent medical principal	Asistent medical generalist	PL	1.0
12	Asistent medical principal	Asistent medical generalist	PL	1.0
13	Asistent medical principal	Asistent medical generalist	S	1.0
14	Asistent medical principal	Asistent medical generalist	PL	1.0

STAT DE FUNCTII

	Funcție (FuncțieConducere)	Specialitate	Studii	Cuatum Post
15	Asistent medical principal	Asistent medical generalist	PL	1.0
16	Asistent medical principal	Asistent medical generalist	S	1.0
17	Asistent medical principal	Asistent medical generalist	PL	1.0
18	Asistent medical principal	Asistent medical generalist	S	1.0
19	Asistent medical principal	Asistent medical generalist	PL	1.0
20	Asistent medical principal	Asistent medical generalist	S	1.0
21	Asistent medical principal	Asistent medical generalist	PL	1.0
22	Asistent medical principal	Asistent medical generalist	PL	1.0
23	Asistent medical principal	Asistent medical generalist	PL	1.0
24	Asistent medical principal	Asistent medical generalist	PL	1.0
25	Asistent medical principal	Asistent medical generalist	S	1.0
26	Infirmiera	Personal auxiliar	G	1.0
27	Infirmiera	Personal auxiliar	G	1.0
28	Infirmiera	Personal auxiliar	G	1.0
29	Infirmiera	Personal auxiliar	G	1.0
30	Infirmiera	Personal auxiliar	G	1.0
31	Infirmiera	Personal auxiliar	G	1.0
32	Infirmiera	Personal auxiliar	G	1.0
33	Infirmiera	Personal auxiliar	G	1.0
34	Infirmiera	Personal auxiliar	G	1.0
35	Brancardier	Personal auxiliar	G	1.0
36	Brancardier	Personal auxiliar	G	1.0

Centru Cost: (247) SECTIA TBC OSTEOARTICULAR Agiea

Nr Posturi: 46.5

	LocMunca. (24701) Sectia TBC osteoarticular		Nr Posturi. 31.5	
1	Medic sef sectie (MEDIC SEF SECTIE)	Ortopedie si traumatologie	S	1.0
2	Asistent medical principal (ASISTENT MEDICAL SEF)	Asistent medical generalist	PL	1.0
3	Medic primar	Ortopedie si traumatologie	S	1.0
4	Medic primar	Ortopedie si traumatologie	S	0.5
5	Medic primar	Ortopedie si traumatologie	S	1.0
6	Medic primar	Ortopedie si traumatologie	S	1.0
7	Asistent medical principal	Asistent medical generalist	PL	1.0
8	Asistent medical principal	Asistent medical generalist	S	1.0
9	Asistent medical principal	Asistent medical generalist	PL	1.0
10	Asistent medical principal	Asistent medical generalist	S	1.0
11	Asistent medical principal	Asistent medical generalist	S	1.0
12	Asistent medical principal	Asistent medical generalist	S	1.0
13	Asistent medical principal	Asistent medical generalist	PL	1.0
14	Asistent medical principal	Asistent medical generalist	PL	1.0
15	Asistent medical principal	Asistent medical generalist	S	1.0
16	Asistent medical principal	Asistent medical generalist	S	1.0
17	Asistent medical	Asistent medical generalist	PL	1.0
18	Asistent medical	Asistent medical generalist	PL	1.0
19	Asistent medical	Asistent medical generalist	PL	1.0

STAT DE FUNCTII

	Funcție (FuncțieConducere)	Specialitate	Studii	Cuatum Post
20	Infirmiera	Personal auxiliar	G	10
21	Infirmiera	Personal auxiliar	G	10
22	Infirmiera	Personal auxiliar	G	10
23	Infirmiera	Personal auxiliar	G	10
24	Infirmiera	Personal auxiliar	G	10
25	Infirmiera	Personal auxiliar	G	10
26	Infirmiera	Personal auxiliar	G	10
27	Brancardier	Personal auxiliar	G	10
28	Brancardier	Personal auxiliar	G	10
29	Ingrijitoare	Personal auxiliar	G	10
30	Ingrijitoare	Personal auxiliar	G	10
31	Ingrijitoare	Personal auxiliar	G	10
32	Ingrijitoare	Personal auxiliar	G	10

LocMunca. (24702) Compartiment ATI

Nr Posturi: 15.0

1	Medic specialist	A T I.	Ș	1.0
2	Asistent medical principal	Asistent medical generalist	S	1.0
3	Asistent medical principal	Asistent medical generalist	PL	1.0
4	Asistent medical principal	Asistent medical generalist	PL	1.0
5	Asistent medical principal	Asistent medical generalist	PL	1.0
6	Asistent medical principal	Asistent medical generalist	PL	1.0
7	Asistent medical principal	Asistent medical generalist	S	1.0
8	Asistent medical	Asistent medical generalist	PL	1.0
9	Infirmiera	Personal auxiliar	G	1.0
10	Infirmiera	Personal auxiliar	G	1.0
11	Infirmiera	Personal auxiliar	G	1.0
12	Infirmiera	Personal auxiliar	G	1.0
13	Infirmiera	Personal auxiliar	G	1.0
14	Infirmiera	Personal auxiliar	G	1.0
15	Ingrijitoare	Personal auxiliar	G	1.0

Centru Cost: (248) SECTIA PNEUMOLOGIE TBC Agiea

Nr Posturi: 44.0

LocMunca: (24801) Sectia penumologie TBC

Nr Posturi: 44.0

1	Medic sef sectie (MEDIC SEF SECTIE)	Pneumologie	S	10
2	Asistent medical principal (ASISTENT MEDICAL SEF)	Asistent medical generalist	S	10
3	Medic primar	Pneumologie	S	1.0
4	Medic primar	Pneumologie	S	1.0
5	Medic primar	Pneumologie	S	1.0
6	Medic specialist	Pneumologie	S	10
7	Asistent medical principal	Asistent medical generalist	PL	10
8	Asistent medical principal	Asistent medical generalist	PL	1.0
9	Asistent medical principal	Asistent medical generalist	PL	1.0
10	Asistent medical principal	Asistent medical generalist	PL	1.0
11	Asistent medical principal	Asistent medical generalist	PL	1.0

STAT DE FUNCTII

	Funcție (FuncțieConducere)	Specialitate	Studii	Quantum Post
12	Asistent medical principal	Asistent medical generalist	PL	1.0
13	Asistent medical principal	Asistent medical generalist	S	1.0
14	Asistent medical principal	Asistent medical generalist	PL	1.0
15	Asistent medical principal	Asistent medical generalist	PL	1.0
16	Asistent medical principal	Asistent medical generalist	PL	1.0
17	Asistent medical principal	Asistent medical generalist	S	1.0
18	Asistent medical principal	Asistent medical generalist	SSD	1.0
19	Asistent medical principal	Asistent medical generalist	PL	1.0
20	Asistent medical principal	Asistent medical generalist	PL	1.0
21	Asistent medical	Asistent medical generalist	PL	1.0
22	Asistent medical	Asistent medical generalist	S	1.0
23	Asistent medical	Asistent medical generalist	PL	1.0
24	Asistent medical	Asistent medical generalist	PL	1.0
25	Asistent medical	Asistent medical generalist	PL	1.0
26	Infirmiera	Personal auxiliar	G	1.0
27	Infirmiera	Personal auxiliar	G	1.0
28	Infirmiera	Personal auxiliar	G	1.0
29	Infirmiera	Personal auxiliar	G	1.0
30	Infirmiera	Personal auxiliar	G	1.0
31	Infirmiera	Personal auxiliar	G	1.0
32	Infirmiera	Personal auxiliar	G	1.0
33	Infirmiera	Personal auxiliar	G	1.0
34	Infirmiera	Personal auxiliar	G	1.0
35	Infirmiera	Personal auxiliar	G	1.0
36	Infirmiera	Personal auxiliar	G	1.0
37	Infirmiera	Personal auxiliar	G	1.0
38	Infirmiera	Personal auxiliar	G	1.0
39	Infirmiera	Personal auxiliar	G	1.0
40	Brancardier	Personal auxiliar	G	1.0
41	Brancardier	Personal auxiliar	G	1.0
42	Ingrijitoare	Personal auxiliar	G	1.0
43	Ingrijitoare	Personal auxiliar	G	1.0
44	Ingrijitoare	Personal auxiliar	G	1.0

Centru Cost: (250) COMPARTIMENT DE INGRIJIRI PALIATIVE

Nr Posturi: 38.0

LocMunca. (25001) Compartiment de ingrijiri paliative

Nr Posturi: 38.0

1	Medic specialist (MEDIC COORDONATOR)	Pediatrie	S	1.0
2	Asistent medical principal (ASISTENT MEDICAL COORDONATOR)	Asistent medical de pediatrie	PL	1.0
3	Medic primar	Medicina de familie	S	1.0
4	Asistent medical principal	Asistent medical generalist	S	1.0
5	Asistent medical principal	Asistent medical generalist	PL	1.0
6	Asistent medical principal	Asistent medical generalist	PL	1.0

STAT DE FUNCTII

	Funcție (FuncțieConducere)	Specialitate	Studii	Quantum Post
7	Asistent medical principal	Asistent medical generalist	S	1.0
8	Asistent medical principal	Asistent medical de obstetrica - ginecologie	PL	1.0
9	Asistent medical principal	Asistent medical generalist	PL	1.0
10	Asistent medical	Asistent medical generalist	PL	1.0
11	Asistent medical	Asistent medical generalist	PL	1.0
12	Asistent medical	Asistent medical generalist	PL	1.0
13	Asistent medical	Asistent medical generalist	PL	1.0
14	Asistent medical	Asistent medical generalist	PL	1.0
15	Asistent medical	Asistent medical generalist	PL	1.0
16	KINETOTERAPEUT PRINCIPAL	Kinetoterapie si motricitate speciala	S	0.5
17	KINETOTERAPEUT	Kinetoterapie si motricitate speciala	S	0.5
18	Psiholog practicant	Psihologie	S	1.0
19	Infirmiera	Personal auxiliar	M	1.0
20	Infirmiera	Personal auxiliar	M	1.0
21	Infirmiera	Personal auxiliar	M	1.0
22	Infirmiera	Personal auxiliar	M	1.0
23	Infirmiera	Personal auxiliar	G	1.0
24	Infirmiera	Personal auxiliar	G	1.0
25	Infirmiera	Personal auxiliar	G	1.0
26	Infirmiera	Personal auxiliar	G	1.0
27	Infirmiera	Personal auxiliar	G	1.0
28	Infirmiera	Personal auxiliar	M	1.0
29	Infirmiera	Personal auxiliar	G	1.0
30	Infirmiera	Personal auxiliar	G	1.0
31	Brancardier	Personal auxiliar	G	1.0
32	Brancardier	Personal auxiliar	G	1.0
33	Brancardier	Personal auxiliar	G	1.0
34	Brancardier	Personal auxiliar	G	1.0
35	Ingrijitoare	Personal auxiliar	G	1.0
36	Ingrijitoare	Personal auxiliar	M	1.0
37	Ingrijitoare	Personal auxiliar	G	1.0
38	Ingrijitoare	Personal auxiliar	G	1.0
39	Ingrijitoare	Personal auxiliar	G	1.0

Centru Cost: (252) SECTIA RECUPERARE, MEDICINA FIZICA SI BALNEOLOGIE Eforie Sud**Nr Posturi: 31.0**

LocMunca. (25201) Sectia recuperare, medicina fizica si balneologie Eforie Sud

Nr Posturi: 31.0

1	Medic sef sectie (MEDIC SEF SECTIE)	Recuperare, medicina fizica si balneologie	S	1.0
2	Asistent medical principal (ASISTENT MEDICAL SEF)	Asistent medical generalist	PL	1.0
3	Medic primar (MEDIC COORDONATOR)	Medicina fizica si de reabilitare	S	1.0
4	Medic specialist	Recuperare, medicina fizica si balneologie	S	1.0

STAT DE FUNCTII

	Funcție (FuncțieConducere)	Specialitate	Studii	Quantum Post
5	Asistent medical principal	Asistent medical generalist	PL	1.0
6	Asistent medical principal	Asistent medical generalist	PL	1.0
7	Asistent medical principal	Asistent medical generalist	PL	1.0
8	Asistent medical	Asistent medical generalist	PL	1.0
9	Asistent medical	Asistent medical generalist	PL	1.0
10	Asistent medical	Asistent medical generalist	PL	1.0
11	Asistent medical	Asistent medical generalist	PL	1.0
12	Asistent medical	Asistent medical generalist	PL	1.0
13	Asistent medical	Asistent medical generalist	PL	1.0
14	Infirmiera	Personal auxiliar	G	1.0
15	Infirmiera	Personal auxiliar	G	1.0
16	Infirmiera	Personal auxiliar	G	1.0
17	Infirmiera	Personal auxiliar	G	1.0
18	Infirmiera	Personal auxiliar	G	1.0
19	Infirmiera	Personal auxiliar	G	1.0
20	Infirmiera	Personal auxiliar	G	1.0
21	Infirmiera	Personal auxiliar	G	1.0
22	Infirmiera	Personal auxiliar	G	1.0
23	Infirmiera	Personal auxiliar	G	1.0
24	Infirmiera	Personal auxiliar	G	1.0
25	Infirmiera	Personal auxiliar	G	1.0
26	Brancardier	Personal auxiliar	G	1.0
27	Brancardier	Personal auxiliar	G	1.0
28	Ingrijitoare	Personal auxiliar	G	1.0
29	Ingrijitoare	Personal auxiliar	G	1.0
30	Ingrijitoare	Personal auxiliar	G	1.0
31	Ingrijitoare	Personal auxiliar	G	1.0

Centru Cost: (255) SPITALIZARE DE ZI

Nr Posturi: 34.0

	LocMunca: (25501) Spitalizare de zi adulti si copii		Nr Posturi: 23.0	
1	Asistent medical principal (ASISTENT MEDICAL COORDONATOR)	Asistent medical generalist	PL	1.0
2	Asistent medical principal	Asistent medical generalist	PL	1.0
3	Asistent medical	Asistent medical generalist	PL	1.0
4	Asistent medical	Asistent medical generalist	PL	1.0
5	Asistent medical	Asistent medical generalist	PL	1.0
6	Asistent medical	Asistent medical generalist	PL	1.0
7	Asistent medical	Asistent medical generalist	PL	1.0
8	Asistent medical	Asistent medical generalist	PL	1.0
9	Asistent medical	Asistent medical generalist	PL	1.0
10	Asistent medical	Asistent medical generalist	PL	1.0
11	Asistent medical	Asistent medical generalist	PL	1.0
12	Asistent medical	Asistent medical generalist	PL	1.0
13	Registrator medical	Registrator medical	M	1.0

STAT DE FUNCTII

	Funcție (FuncțieConducere)	Specialitate	Studii	Quantum Post
14	Registrator medical	Registrator medical	M	1.0
15	Infirmiera	Personal auxiliar	G	1.0
16	Infirmiera	Personal auxiliar	G	1.0
17	Infirmiera	Personal auxiliar	G	1.0
18	Infirmiera	Personal auxiliar	G	1.0
19	Brancardier	Personal auxiliar	G	1.0
20	Brancardier	Personal auxiliar	G	1.0
21	Brancardier	Personal auxiliar	G	1.0
22	Brancardier	Personal auxiliar	G	1.0
23	Brancardier	Personal auxiliar	G	1.0

LocMunca: (25502) Spitalizare de zi oncologie

Nr Posturi: 6.0

1	Asistent medical principal	Asistent medical generalist	PL	1.0
2	Asistent medical	Asistent medical generalist	PL	1.0
3	Asistent medical	Asistent medical generalist	S	1.0
4	Registrator medical	Registrator medical	M	1.0
5	Brancardier	Personal auxiliar	G	1.0
6	Brancardier	Personal auxiliar	G	1.0

LocMunca: (25503) Spitalizare de zi oncopediatrie

Nr Posturi: 5.0

1	Asistent medical principal	Asistent medical generalist	PL	1.0
2	Asistent medical principal	Asistent medical de pediatrie	PL	1.0
3	Registrator medical principal	Registrator medical	M	1.0
4	Psiholog principal	Psihologie	S	1.0
5	Infirmiera	Personal auxiliar	G	1.0

Centru Cost: (260) LABORATOR CLINIC RADIOLOGIE SI IMAGISTICA MEDICALA

Nr Posturi: 40.0

LocMunca: (26001) Laborator clinic radiologie si imagistica medicala

Nr Posturi: 38.0

1	Medic sef laborator (MEDIC SEF LABORATOR)	Radiologie - imagistica medicala	S	1.0
2	Asistent medical principal (ASISTENT MEDICAL SEF)	Asistent medical de radiologie	S	1.0
3	Asistent medical principal (ASISTENT MEDICAL COORDONATOR)	Asistent medical de radiologie	S	1.0
4	Medic primar	Radiologie - imagistica medicala	S	0.5
5	Medic primar	Radiologie - imagistica medicala	S	0.5
6	Medic primar	Radiologie - imagistica medicala	S	1.0
7	Medic primar	Radiologie - imagistica medicala	S	1.0
8	Medic specialist	Radiologie - imagistica medicala	S	0.5
9	Medic specialist	Radiologie - imagistica medicala	S	1.0
10	Medic specialist	Radiologie - imagistica medicala	S	1.0
11	Medic specialist	Radiologie - imagistica medicala	S	1.0
12	Medic specialist	Radiologie - imagistica medicala	S	1.0
13	Medic specialist	Radiologie - imagistica medicala	S	0.5
14	Medic specialist	Radiologie - imagistica medicala	S	1.0

STAT DE FUNCTII

	Funcție (FuncțieConducere)	Specialitate	Studii	Quantum Post
15	Medic specialist	Radiologie - imagistica medicala	S	1.0
16	Medic specialist	Radiologie - imagistica medicala	S	1.0
17	Medic specialist	Radiologie - imagistica medicala	S	1.0
18	Medic specialist	Radiologie - imagistica medicala	S	0.5
19	Medic specialist	Radiologie - imagistica medicala	S	1.0
20	Medic specialist	Radiologie - imagistica medicala	S	0.5
21	Medic rezident anul IV-V	Radiologie - imagistica medicala	S	1.0
22	Medic rezident anul IV-V	Radiologie - imagistica medicala	S	1.0
23	Asistent medical principal	Asistent medical de radiologie	PL	1.0
24	Asistent medical principal	Asistent medical de radiologie	PL	1.0
25	Asistent medical principal	Asistent medical de radiologie	PL	1.0
26	Asistent medical	Asistent medical de radiologie	PL	1.0
27	Asistent medical	Asistent medical de radiologie	PL	0.5
28	Asistent medical	Asistent medical de radiologie	PL	0.5
29	Asistent medical	Asistent medical de radiologie	PL	1.0
30	Asistent medical	Asistent medical de radiologie	PL	1.0
31	Asistent medical	Asistent medical de radiologie	PL	1.0
32	Asistent medical	Asistent medical de radiologie	PL	1.0
33	Asistent medical	Asistent medical de radiologie	PL	1.0
34	Asistent medical	Asistent medical de radiologie	PL	1.0
35	Asistent medical	Asistent medical de radiologie	PL	1.0
36	Asistent medical debutant	Asistent medical de radiologie	PL	1.0
37	Asistent medical debutant	Asistent medical de radiologie	PL	1.0
38	Asistent medical debutant	Asistent medical de radiologie	PL	1.0
39	Registrator medical principal	Registrator medical	M	0.5
40	Registrator medical	Registrator medical	M	1.0
41	Registrator medical	Registrator medical	M	0.5
42	Fizician	Fizician	S	1.0
43	Fizician	Fizician	S	1.0

LocMunca. (26003) Laborator radiologie si
imagistica medicala Agiea

Nr Posturi: 2.0

1	Asistent medical principal	Asistent medical de radiologie	PL	1.0
2	Asistent medical principal	Asistent medical de radiologie	PL	1.0

Centru Cost: (261) LABORATOR ANALIZE MEDICALE**Nr Posturi: 10.0**

LocMunca. (26101) Laborator de analize medicale

Nr Posturi: 10.0

1	Asistent medical principal (ASISTENT MEDICAL SEF)	Asistent medical de laborator	PL	1.0
2	Medic primar (MEDIC COORDONATOR)	Medicina de laborator	S	0.5
3	Asistent medical principal (ASISTENT MEDICAL COORDONATOR)	Asistent medical de laborator	PL	1.0
4	Medic primar	Medicina de laborator	S	1.0
5	Medic primar	Medicina de laborator	S	1.0
6	Medic primar	Medicina de laborator	S	0.5

STAT DE FUNCTII

	Funcție (FuncțieConducere)	Specialitate	Studii	Quantum Post
7	Asistent medical principal	Asistent medical de laborator	S	1.0
8	Asistent medical	Asistent medical de laborator	S	1.0
9	Registrator medical	Registrator medical	M	1.0
10	Biolog specialist	Biolog	S	1.0
11	Chimist	Chimist	S	1.0

Centru Cost: (264) SERVICIUL CLINIC DE ANATOMIE PATOLOGICA**Nr Posturi: 30.5**

	LocMunca. (26401) Serviciul clinic anatomie patologica		Nr Posturi: 30.5	
1	Medic sef sectie (MEDIC SEF SECTIE)	Anatomie patologica	S	1.0
2	Asistent medical principal (ASISTENT MEDICAL SEF)	Asistent medical de laborator	S	1.0
3	Medic primar	Anatomie patologica	S	1.0
4	Medic primar	Anatomie patologica	S	0.5
5	Medic primar	Anatomie patologica	S	1.0
6	Medic primar	Anatomie patologica	S	1.0
7	Medic primar	Anatomie patologica	S	1.0
8	Asistent medical principal	Asistent medical generalist	PL	1.0
9	Asistent medical principal	Asistent medical de laborator	PL	1.0
10	Asistent medical principal	Asistent medical de laborator	S	1.0
11	Asistent medical principal	Asistent medical de laborator	S	1.0
12	Asistent medical principal	Asistent medical de laborator	S	1.0
13	Asistent medical principal	Asistent medical de laborator	S	1.0
14	Asistent medical principal	Asistent medical de laborator	S	1.0
15	Asistent medical principal	Asistent medical de laborator	PL	1.0
16	Asistent medical principal	Asistent medical de laborator	PL	1.0
17	Asistent medical principal	Asistent medical generalist	PL	1.0
18	Asistent medical principal	Asistent medical de laborator	PL	1.0
19	Asistent medical principal	Asistent medical de laborator	S	1.0
20	Autopsier	Autopsier	M	1.0
21	Registrator medical principal	Registrator medical	M	1.0
22	Registrator medical principal	Registrator medical	M	1.0
23	Biolog principal	Biolog	S	1.0
24	Biolog principal	Biolog	S	1.0
25	Chimist principal	Chimist	S	1.0
26	Ingrijitoare	Personal auxiliar	G	1.0
27	Ingrijitoare	Personal auxiliar	G	1.0
28	Ingrijitoare	Personal auxiliar	G	1.0
29	Ingrijitoare	Personal auxiliar	G	1.0
30	Ingrijitoare	Personal auxiliar	G	1.0
31	Ingrijitoare	Personal auxiliar	G	1.0

Centru Cost: (266) LABORATOR EXPLORARI FUNCTIONALE**Nr Posturi: 15.0**

STAT DE FUNCTII

	Funcție (FuncțieConducere)	Specialitate	Studii	Quantum Post
LocMunca: (26601) Laborator explorari functionale		Nr Posturi: 15 0		
1	Medic sef sectie (MEDIC SEF LABORATOR)	Medicina interna	S	1.0
2	Asistent medical principal (ASISTENT MEDICAL SEF)	Asistent medical generalist	PL	1.0
3	Medic primar	Cardiologie	S	1.0
4	Medic primar	Neurologie	S	1 0
5	Medic primar	Chirurgie vasculara	S	1 0
6	Medic primar	Neurologie	S	1 0
7	Medic specialist	Reumatologie	S	1.0
8	Asistent medical principal	Asistent medical generalist	PL	1.0
9	Asistent medical principal	Asistent medical de pediatrie	PL	1.0
10	Asistent medical principal	Asistent medical generalist	PL	1.0
11	Asistent medical principal	Asistent medical generalist	PL	1.0
12	Asistent medical principal	Asistent medical generalist	S	1.0
13	Asistent medical principal	Asistent medical generalist	PL	1.0
14	Asistent medical principal	Asistent medical generalist	S	1 0
15	Asistent medical	Asistent medical generalist	PL	1.0

Centru Cost: (269) STATIE CENTRALA STERILIZARE

Nr Posturi: 19.0

	Funcție (FuncțieConducere)	Specialitate	Studii	Quantum Post
LocMunca: (26901) Statie centrala sterilizare		Nr Posturi: 19 0		
1	Asistent medical principal (ASISTENT MEDICAL SEF)	Asistent medical generalist	PL	1.0
2	Asistent medical principal	Asistent medical generalist	PL	1.0
3	Asistent medical principal	Asistent medical generalist	PL	1.0
4	Asistent medical principal	Asistent medical generalist	PL	1.0
5	Asistent medical principal	Asistent medical generalist	PL	1 0
6	Asistent medical principal	Asistent medical generalist	PL	1 0
7	Asistent medical principal	Asistent medical generalist	PL	1.0
8	Asistent medical principal	Asistent medical generalist	SSD	1.0
9	Asistent medical principal	Asistent medical generalist	PL	1.0
10	Asistent medical principal	Asistent medical generalist	PL	1.0
11	Asistent medical	Asistent medical generalist	PL	1 0
12	Asistent medical	Asistent medical generalist	PL	1.0
13	Asistent medical	Asistent medical generalist	PL	1 0
14	Asistent medical	Asistent medical generalist	PL	1.0
15	Asistent medical	Asistent medical generalist	PL	1.0
16	Asistent medical	Asistent medical generalist	PL	1.0
17	Asistent medical debutant	Asistent medical generalist	PL	1.0
18	Ingrijitoare	Personal auxiliar	G	1.0
19	Ingrijitoare	Personal auxiliar	G	1 0

Centru Cost: (270) LABORATOR RADIOTERAPIE

Nr Posturi: 16.0

	Funcție (FuncțieConducere)	Specialitate	Studii	Quantum Post
LocMunca: (27002) Laborator radioterapie		Nr Posturi: 16.0		
1	Medic sef sectie (MEDIC SEF SECTIE)	Radioterapie	S	1.0
2	Asistent medical principal (ASISTENT MEDICAL SEF)	Asistent medical de radiologie	PL	1.0

STAT DE FUNCTII

	Funcție (FuncțieConducere)	Specialitate	Studii	Quantum Post
3	Medic specialist	Radioterapie	S	10
4	Medic specialist	Radioterapie	S	1.0
5	Asistent medical principal	Asistent medical de radiologie	PL	10
6	Asistent medical principal	Asistent medical de radiologie	PL	1.0
7	Asistent medical principal	Asistent medical de radiologie	PL	10
8	Asistent medical principal	Asistent medical de radiologie	S	10
9	Asistent medical	Asistent medical de radiologie	PL	10
10	Asistent medical	Asistent medical de radiologie	PL	10
11	Asistent medical	Asistent medical de radiologie	PL	1.0
12	Asistent medical	Asistent medical de radiologie	PL	1.0
13	Registrator medical principal	Registrator medical	M	10
14	FIZICIAN MEDICAL	Fizician	S	10
15	FIZICIAN MEDICAL	Fizician	S	10
16	Fizician	Fizician	S	1.0

Centru Cost: (272) COMPARTIMENT ENDOSCOPIE DIGESTIVA DIAGNOSTICA SI TERAPEUTICA**Nr Posturi: 11.0**

	LocMunca: (27201) Compartiment endoscopie		Nr Posturi: 11.0	
1	Asistent medical principal (ASISTENT MEDICAL COORDONATOR)	Asistent medical generalist	PL	10
2	Medic primar	Gastroenterologie	S	1.0
3	Medic specialist	Gastroenterologie	S	10
4	Asistent medical principal	Asistent medical generalist	PL	1.0
5	Asistent medical principal	Asistent medical generalist	PL	1.0
6	Asistent medical principal	Asistent medical generalist	S	1.0
7	Asistent medical principal	Asistent medical generalist	PL	1.0
8	Asistent medical principal	Asistent medical generalist	PL	10
9	Asistent medical principal	Asistent medical generalist	PL	10
10	Asistent medical	Asistent medical generalist	PL	10
11	Asistent medical	Asistent medical generalist	S	10

Centru Cost: (274) FARMACIE**Nr Posturi: 34.0**

	LocMunca: (27401) Farmacia		Nr Posturi: 34.0	
1	Farmacist sef (FARMACIST SEF)	Farmacie clinica	S	10
2	Asistent farmacie principal (ASISTENT MEDICAL COORDONATOR)	Asistent medical de farmacie	PL	1.0
3	Farmacist primar	Farmacie clinica	S	1.0
4	Farmacist primar	Farmacie clinica	S	1.0
5	Farmacist specialist	Farmacie clinica	S	10
6	Farmacist specialist	Farmacie clinica	S	10
7	Farmacist	Farmacie clinica	S	1.0
8	Farmacist	Farmacie clinica	S	10
9	Farmacist	Farmacie clinica	S	10
10	Farmacist	Farmacie clinica	S	10

STAT DE FUNCTII

	Funcție (FuncțieConducere)	Specialitate	Studii	Quantum Post
11	Asistent de farmacie licentiat principal	Asistent medical de farmacie	S	1.0
12	Asistent de farmacie licentiat principal	Asistent medical de farmacie	S	1.0
13	Asistent de farmacie licentiat principal	Asistent medical de farmacie	S	1.0
14	Asistent de farmacie licentiat principal	Asistent medical de farmacie	S	1.0
15	Asistent de farmacie licentiat principal	Asistent medical de farmacie	S	1.0
16	Asistent de farmacie licentiat principal	Asistent medical de farmacie	S	1.0
17	Asistent farmacie principal	Asistent medical de farmacie	PL	1.0
18	Asistent farmacie principal	Asistent medical de farmacie	S	1.0
19	Asistent farmacie principal	Asistent medical de farmacie	PL	1.0
20	Asistent farmacie principal	Asistent medical de farmacie	M	1.0
21	Asistent farmacie principal	Asistent medical de farmacie	PL	1.0
22	Asistent farmacie principal	Asistent medical de farmacie	PL	1.0
23	Asistent farmacie principal	Asistent medical de farmacie	PL	1.0
24	Asistent farmacie principal	Asistent medical de farmacie	PL	1.0
25	Asistent farmacie principal	Asistent medical de farmacie	PL	1.0
26	Asistent farmacie principal	Asistent medical de farmacie	PL	1.0
27	Asistent farmacie principal	Asistent medical de farmacie	PL	1.0
28	Asistent farmacie principal	Asistent medical de farmacie	PL	1.0
29	Asistent farmacie principal	Asistent medical de farmacie	PL	1.0
30	Asistent farmacie principal	Asistent medical de farmacie	PL	1.0
31	Ingrijitoare	Personal auxiliar	G	1.0
32	Ingrijitoare	Personal auxiliar	G	1.0
33	Ingrijitoare	Personal auxiliar	G	1.0
34	Operator II	Operator calculator	M	1.0

Centru Cost: (275) SERVICIUL DE PREVENIRE A INFECTIILOR ASOCIATE ASISTENTEI MEDICALE**Nr Posturi: 12.0**

LocMunca. (27501) Serviciul de prevenire a infectiilor asociate asistentei medicale

Nr Posturi: 12.0

1	Medic sef sectie (MEDIC SEF SECTIE)	Epidemiologie	S	1.0
2	Medic primar	Epidemiologie	S	1.0
3	Medic primar	Epidemiologie	S	1.0
4	Medic specialist	Boli infectioase	S	1.0
5	Asistent medical principal	Asistent medica de igiena	PL	1.0
6	Asistent medical principal	Asistent medica de igiena	PL	1.0
7	Asistent medical principal	Asistent medica de igiena	PL	1.0
8	Asistent medical principal	Asistent medica de igiena	PL	1.0
9	Asistent medical principal	Asistent medica de igiena	PL	1.0
10	Agent DDD	Personal auxiliar	G	1.0
11	Agent DDD	Personal auxiliar	M	1.0
12	Agent DDD	Personal auxiliar	G	1.0

Centru Cost: (350) CABINET DIABET ZAHARAT, NUTRITIE SI BOLI METABOLICE**Nr Posturi: 10.0**

STAT DE FUNCTII

	Funcție (FuncțieConducere)	Specialitate	Studii	Quantum Post
	LocMunca: (35001) Cabinet diabet zaharat, nutritie si boli metabolice	Nr Posturi: 10 0		
1	Medic primar	Diabet zaharat, nutritie si boli metabolice	S	1.0
2	Medic primar	Diabet zaharat, nutritie si boli metabolice	S	1.0
3	Medic primar	Diabet zaharat, nutritie si boli metabolice	S	1.0
4	Medic primar	Diabet zaharat, nutritie si boli metabolice	S	1.0
5	Asistent medical principal	Asistent medical generalist	PL	1.0
6	Asistent medical principal	Asistent medical generalist	PL	1.0
7	Asistent medical principal	Asistent medical generalist	PL	1.0
8	Asistent medical principal	Asistent medical generalist	PL	1.0
9	Asistent medical principal	Asistent medical generalist	PL	1.0
10	Registrator medical principal	Registrator medical	M	1.0

Centru Cost: (360) BLOC OPERATOR

Nr Posturi: 175.0

	LocMunca: (36001) B.O. - Chirurgie generala	Nr Posturi: 39 0		
1	Asistent medical principal (ASISTENT MEDICAL SEF BL.OP.)	Asistent medical generalist	S	1.0
2	Asistent medical principal	Asistent medical generalist	S	1.0
3	Asistent medical principal	Asistent medical generalist	PL	1.0
4	Asistent medical principal	Asistent medical generalist	PL	1.0
5	Asistent medical principal	Asistent medical generalist	S	1.0
6	Asistent medical principal	Asistent medical generalist	PL	1.0
7	Asistent medical principal	Asistent medical generalist	PL	1.0
8	Asistent medical principal	Asistent medical generalist	PL	1.0
9	Asistent medical principal	Asistent medical de pediatrie	PL	1.0
10	Asistent medical principal	Asistent medical generalist	S	1.0
11	Asistent medical principal	Asistent medical generalist	PL	1.0
12	Asistent medical principal	Asistent medical generalist	S	1.0
13	Asistent medical principal	Asistent medical generalist	S	1.0
14	Asistent medical principal	Asistent medical generalist	PL	1.0
15	Asistent medical principal	Asistent medical generalist	S	1.0
16	Asistent medical principal	Asistent medical generalist	PL	1.0
17	Asistent medical principal	Asistent medical generalist	PL	1.0
18	Asistent medical principal	Asistent medical generalist	PL	1.0
19	Asistent medical	Asistent medical generalist	PL	1.0
20	Asistent medical	Asistent medical generalist	PL	1.0
21	Asistent medical	Asistent medical generalist	PL	1.0
22	Infirmiera	Personal auxiliar	G	1.0
23	Infirmiera	Personal auxiliar	G	1.0
24	Infirmiera	Personal auxiliar	G	1.0
25	Infirmiera	Personal auxiliar	G	1.0

STAT DE FUNCTII

	Funcție (FuncțieConducere)	Specialitate	Studii	Quantum Post
26	Infirmiera	Personal auxiliar	G	1.0
27	Infirmiera	Personal auxiliar	G	1.0
28	Infirmiera	Personal auxiliar	G	1.0
29	Infirmiera	Personal auxiliar	G	1.0
30	Infirmiera	Personal auxiliar	G	1.0
31	Infirmiera	Personal auxiliar	G	1.0
32	Infirmiera	Personal auxiliar	G	1.0
33	Infirmiera	Personal auxiliar	G	1.0
34	Infirmiera	Personal auxiliar	G	1.0
35	Brancardier	Personal auxiliar	G	1.0
36	Brancardier	Personal auxiliar	G	1.0
37	Ingrijitoare	Personal auxiliar	G	1.0
38	Ingrijitoare	Personal auxiliar	G	1.0
39	Ingrijitoare	Personal auxiliar	G	1.0
	LocMunca: (36002) B.O. - Chirurgie si ortopedie infantila		Nr Posturi: 14.0	
1	Asistent medical principal (ASISTENT MEDICAL SEF BL.OP.)	Asistent medical generalist	PL	1.0
2	Asistent medical principal	Asistent medical generalist	PL	1.0
3	Asistent medical principal	Asistent medical generalist	PL	1.0
4	Asistent medical principal	Asistent medical generalist	PL	1.0
5	Asistent medical principal	Asistent medical generalist	PL	1.0
6	Asistent medical principal	Asistent medical generalist	PL	1.0
7	Asistent medical principal	Asistent medical generalist	S	1.0
8	Asistent medical principal	Asistent medical generalist	PL	1.0
9	Infirmiera	Personal auxiliar	G	1.0
10	Infirmiera	Personal auxiliar	G	1.0
11	Infirmiera	Personal auxiliar	G	1.0
12	Infirmiera	Personal auxiliar	G	1.0
13	Infirmiera	Personal auxiliar	G	1.0
14	Ingrijitoare	Personal auxiliar	G	1.0
	LocMunca. (36003) B.O - Chirurgie plastica, microchirurgie reconstructiva		Nr Posturi: 4.0	
1	Asistent medical principal	Asistent medical generalist	PL	1.0
2	Asistent medical principal	Asistent medical generalist	PL	1.0
3	Infirmiera	Personal auxiliar	G	1.0
4	Infirmiera	Personal auxiliar	G	1.0
	LocMunca: (36004) B.O. - Neurochirurgie		Nr Posturi: 19.0	
1	Asistent medical principal (ASISTENT MEDICAL SEF BL.OP.)	Asistent medical generalist	S	1.0
2	Asistent medical principal	Asistent medical generalist	PL	1.0
3	Asistent medical principal	Asistent medical generalist	PL	1.0
4	Asistent medical principal	Asistent medical generalist	S	1.0

STAT DE FUNCTII

	Funcție (FuncțieConducere)	Specialitate	Studii	Quantum Post
5	Asistent medical principal	Asistent medical generalist	PL	1 0
6	Asistent medical principal	Asistent medical generalist	PL	1 0
7	Asistent medical principal	Asistent medical generalist	PL	1 0
8	Asistent medical principal	Asistent medical generalist	PL	1 0
9	Asistent medical principal	Asistent medical generalist	PL	1 0
10	Asistent medical principal	Asistent medical generalist	PL	1 0
11	Asistent medical principal	Asistent medical generalist	S	1 0
12	Asistent medical principal	Asistent medical generalist	PL	1.0
13	Infirmiera	Personal auxiliar	G	1.0
14	Infirmiera	Personal auxiliar	G	1 0
15	Infirmiera	Personal auxiliar	G	1.0
16	Infirmiera	Personal auxiliar	G	1.0
17	Infirmiera	Personal auxiliar	G	1 0
18	Infirmiera	Personal auxiliar	G	1.0
19	Ingrijitoare	Personal auxiliar	G	1 0

LocMunca: (36005) B.O. - Obstetrica-ginecologie

Nr Posturi: 23 0

1	Moasa principal (MOASA SEF)	Moasa	S	1.0
2	Asistent medical principal	Asistent medical generalist	PL	1 0
3	Asistent medical principal	Asistent medical generalist	PL	1.0
4	Asistent medical principal	Asistent medical de obstetrica - ginecologie	PL	1.0
5	Asistent medical principal	Asistent medical generalist	PL	1.0
6	Moasa principal	Moasa	S	1.0
7	Moasa principal	Moasa	S	1.0
8	Asistent medical	Asistent medical generalist	PL	1.0
9	Asistent medical	Asistent medical generalist	PL	1.0
10	Asistent medical	Asistent medical generalist	S	1 0
11	Asistent medical	Asistent medical generalist	PL	1 0
12	Moasa	Moasa	S	1.0
13	Infirmiera	Personal auxiliar	G	1.0
14	Infirmiera	Personal auxiliar	G	1 0
15	Infirmiera	Personal auxiliar	G	1.0
16	Infirmiera	Personal auxiliar	G	1.0
17	Infirmiera	Personal auxiliar	G	1.0
18	Infirmiera	Personal auxiliar	G	1.0
19	Infirmiera	Personal auxiliar	G	1.0
20	Infirmiera	Personal auxiliar	G	1.0
21	Brancardier	Personal auxiliar	G	1.0
22	Ingrijitoare	Personal auxiliar	G	1 0
23	Ingrijitoare	Personal auxiliar	G	1 0

LocMunca: (36006) B.O - Oftalmologie

Nr Posturi: 4.0

1	Asistent medical principal	Asistent medical generalist	PL	1 0
2	Asistent medical principal	Asistent medical generalist	S	1 0

STAT DE FUNCTII

	Funcție (FuncțieConducere)	Specialitate	Studii	Quantum Post
3	Infirmiera	Personal auxiliar	G	1.0
4	Ingrijitoare	Personal auxiliar	G	1.0

LocMunca: (36007) B O - Ortopedie si traumatologie		Nr Posturi: 31 0		
1	Asistent medical principal (ASISTENT MEDICAL SEF)	Asistent medical generalist	PL	1.0
2	Asistent medical principal	Asistent medical generalist	S	1.0
3	Asistent medical principal	Asistent medical generalist	PL	1.0
4	Asistent medical principal	Asistent medical generalist	PL	1.0
5	Asistent medical principal	Asistent medical generalist	PL	1.0
6	Asistent medical principal	Asistent medical generalist	S	1.0
7	Asistent medical principal	Asistent medical generalist	PL	1.0
8	Asistent medical principal	Asistent medical generalist	PL	1.0
9	Asistent medical principal	Asistent medical generalist	S	1.0
10	Asistent medical principal	Asistent medical generalist	PL	1.0
11	Asistent medical	Asistent medical generalist	PL	1.0
12	Asistent medical	Asistent medical generalist	PL	1.0
13	Asistent medical	Asistent medical generalist	PL	1.0
14	Asistent medical	Asistent medical generalist	S	1.0
15	Asistent medical	Asistent medical generalist	PL	1.0
16	Asistent medical	Asistent medical generalist	PL	1.0
17	Gipsar	Sora medicala	G	1.0
18	Infirmiera	Personal auxiliar	G	1.0
19	Infirmiera	Personal auxiliar	G	1.0
20	Infirmiera	Personal auxiliar	G	1.0
21	Infirmiera	Personal auxiliar	G	1.0
22	Infirmiera	Personal auxiliar	G	1.0
23	Infirmiera	Personal auxiliar	G	1.0
24	Infirmiera	Personal auxiliar	G	1.0
25	Infirmiera	Personal auxiliar	G	1.0
26	Infirmiera	Personal auxiliar	G	1.0
27	Infirmiera	Personal auxiliar	G	1.0
28	Brancardier	Personal auxiliar	G	1.0
29	Ingrijitoare	Personal auxiliar	G	1.0
30	Ingrijitoare	Personal auxiliar	G	1.0
31	Ingrijitoare	Personal auxiliar	G	1.0

LocMunca: (36008) B O. - ORL		Nr Posturi: 13 0		
1	Asistent medical principal (ASISTENT MEDICAL SEF BL OP)	Asistent medical generalist	S	1.0
2	Asistent medical principal	Asistent medical generalist	S	1.0
3	Asistent medical principal	Asistent medical generalist	S	1.0
4	Asistent medical principal	Asistent medical de pediatrie	PL	1.0
5	Asistent medical principal	Asistent medical generalist	PL	1.0
6	Asistent medical principal	Asistent medical generalist	S	1.0
7	Asistent medical	Asistent medical generalist	PL	1.0

STAT DE FUNCTII

	Funcție (FuncțieConducere)	Specialitate	Studii	Cuquantum Post
8	Infirmiera	Personal auxiliar	G	1.0
9	Infirmiera	Personal auxiliar	G	1.0
10	Infirmiera	Personal auxiliar	G	1.0
11	Infirmiera	Personal auxiliar	G	1.0
12	Infirmiera	Personal auxiliar	G	1.0
13	Ingrijitoare	Personal auxiliar	G	1.0

LocMunca: (36009) B.O. - Chirurgie orala si maxilo-faciala

Nr Posturi: 4 0

1	Asistent medical principal	Asistent medical generalist	PL	1 0
2	Asistent medical principal	Asistent medical generalist	PL	1.0
3	Infirmiera debutant	Personal auxiliar	G	1.0
4	Ingrijitoare	Personal auxiliar	G	1.0

LocMunca: (36010) B.O. - Urologie

Nr Posturi: 6 0

1	Asistent medical principal (ASISTENT MEDICAL SEF)	Asistent medical generalist	S	1.0
2	Asistent medical principal	Asistent medical generalist	PL	1.0
3	Asistent medical	Asistent medical generalist	PL	1.0
4	Infirmiera	Personal auxiliar	G	1.0
5	Ingrijitoare	Personal auxiliar	G	1.0
6	Ingrijitoare	Personal auxiliar	G	1.0

LocMunca: (36011) B.O. - Cardiovasculara

Nr Posturi: 18 0

1	Asistent medical principal (ASISTENT MEDICAL SEF BL.OP.)	Asistent medical generalist	S	1.0
2	Asistent medical principal	Asistent medical generalist	S	1.0
3	Asistent medical principal	Asistent medical generalist	S	1.0
4	Asistent medical principal	Asistent medical generalist	S	1.0
5	Asistent medical principal	Asistent medical generalist	PL	1.0
6	Asistent medical principal	Asistent medical generalist	S	1.0
7	Asistent medical principal	Asistent medical generalist	S	1.0
8	Asistent medical principal	Asistent medical generalist	S	1.0
9	Asistent medical principal	Asistent medical generalist	PL	1.0
10	Asistent medical	Asistent medical generalist	PL	1.0
11	Infirmiera	Personal auxiliar	G	1 0
12	Infirmiera	Personal auxiliar	G	1 0
13	Infirmiera	Personal auxiliar	G	1.0
14	Infirmiera	Personal auxiliar	G	1.0
15	Infirmiera	Personal auxiliar	G	1.0
16	Brancardier	Personal auxiliar	G	1.0
17	Ingrijitoare	Personal auxiliar	G	1 0
18	Ingrijitoare	Personal auxiliar	G	1 0

STAT DE FUNCTII

	Funcție (FuncțieConducere)	Specialitate	Studii	Cuquantum Post
LocMunca: (36113) CSM Navodari Cabinete		Nr Posturi: 26.0		
1	Medic specialist	Chirurgie generala	S	1.0
2	Medic specialist	Ortopedie si traumatologie	S	1.0
3	Medic specialist	Cardiologie	S	1.0
4	Medic specialist	Gastroenterologie	S	1.0
5	Medic specialist	Diabet zaharat, nutritie si boli metabolice	S	1.0
6	Medic specialist	Dermatovenerologie	S	1.0
7	Medic specialist	Pediatrica	S	1.0
8	Medic specialist	Obstetrica - ginecologie	S	1.0
9	Medic specialist	O.R.L.	S	1.0
10	Medic specialist	Medicina interna	S	1.0
11	Medic specialist	Neurologie	S	1.0
12	Asistent medical principal	Asistent medical generalist	PL	1.0
13	Asistent medical principal	Asistent medical generalist	PL	1.0
14	Asistent medical	Asistent medical generalist	PL	1.0
15	Asistent medical	Asistent medical generalist	PL	1.0
16	Asistent medical	Asistent medical generalist	PL	1.0
17	Asistent medical	Asistent medical generalist	PL	1.0
18	Asistent medical	Asistent medical generalist	PL	1.0
19	Asistent medical	Asistent medical generalist	PL	1.0
20	Asistent medical	Asistent medical generalist	PL	1.0
21	Asistent medical	Asistent medical generalist	PL	1.0
22	Asistent medical	Asistent medical generalist	PL	1.0
23	Asistent medical	Asistent medical generalist	PL	1.0
24	Asistent medical	Asistent medical generalist	PL	1.0
25	Asistent medical	Asistent medical generalist	PL	1.0
26	Asistent medical debutant	Asistent medical generalist	PL	1.0
LocMunca: (36114) CSM Navodari Spitalizare de zi		Nr Posturi: 2.0		
1	Asistent medical (ASISTENT MEDICAL COORDONATOR)	Asistent medical generalist	PL	1.0
2	Asistent medical	Asistent medical generalist	PL	1.0
LocMunca: (36115) CSM Navodari Laborator de analize		Nr Posturi: 5.0		
1	Medic specialist	Medicina de laborator	S	1.0
2	Medic specialist	Medicina de laborator	S	1.0
3	Asistent medical	Asistent medical de laborator	S	1.0
4	Biolog specialist	Biolog	S	1.0
5	Chimist	Chimist	S	1.0
LocMunca: (36116) CSM Navodari Receptie		Nr Posturi: 2.0		
1	Registrator medical principal	Registrator medical	M	1.0
2	Registrator medical principal	Registrator medical	M	1.0

STAT DE FUNCTII

	Funcție (FuncțieConducere)	Specialitate	Studii	Quantum Post
	LocMunca: (36117) CSM Navodari Laborator radiologie si imagistica medicala	Nr Posturi: 6 0		
1	Medic primar	Radiologie - imagistica medicala	S	1 0
2	Medic specialist	Radiologie - imagistica medicala	S	1 0
3	Asistent medical	Asistent medical de radiologie	PL	1.0
4	Asistent medical	Asistent medical de radiologie	PL	1.0
5	Asistent medical	Asistent medical de radiologie	PL	1.0
6	Asistent medical	Asistent medical de radiologie	PL	1 0
	Centru Cost: (401) COMPARTIMENT DE MANAGEMENT AL CALITATII SERVICIILOR MEDICALE	Nr Posturi: 6.0		
	LocMunca: (40101) Compartiment de management al calitatii serviciilor medicale	Nr Posturi: 6.0		
1	Consilier gradul II (COORDONATORI)	Jurist	S	1.0
2	Medic	Medicina generala	S	1 0
3	Referent de specialitate gradul I	Economist	S	1 0
4	Referent de specialitate gradul I	Economist	S	1 0
5	Referent IA	Referent	M	1.0
6	Referent IA	Referent	M	1 0
	Centru Cost: (430) COMPARTIMENT JURIDIC	Nr Posturi: 2.0		
	LocMunca (43001) Compartiment juridic	Nr Posturi: 2 0		
1	Consilier juridic gradul IA	Jurist	S	1 0
2	Consilier juridic gradul IA	Jurist	S	1 0
	Centru Cost: (440) COMPARTIMENT AUDIT PUBLIC INTERN	Nr Posturi: 2.0		
	LocMunca: (44001) Compartiment audit public intern	Nr Posturi: 2 0		
1	Auditor gradul I (COORDONATORI)	Economist	S	1 0
2	Auditor gradul I	Economist	S	1.0
	Centru Cost: (450) COMPARTIMENT DUHOVNICESC	Nr Posturi: 1.0		
	LocMunca. (45001)Compartiment duhovnicesc	Nr Posturi: 1.0		
1	Preot grad I	Preot	S	1.0
	Centru Cost: (461) SERVICIUL RESURSE UMANE, NORMARE, ORGANIZARE, SALARIZARE	Nr Posturi: 15.0		
	LocMunca (46101) Serviciul resurse umane, normare, organizare, salarizare	Nr Posturi: 15 0		
1	SEF SERVICIU (SEF SERVICIU)	Economist	S	1 0
2	Economist specialist IA	Economist	S	1 0
3	Economist specialist IA	Economist	S	1.0

STAT DE FUNCTII

	Funcție (FuncțieConducere)	Specialitate	Studii	Quantum Post
4	Economist specialist IA	Economist	S	10
5	Economist specialist IA	Economist	S	10
6	Economist specialist IA	Economist	S	10
7	Economist specialist IA	Economist	S	10
8	Economist specialist IA	Economist	S	10
9	Economist specialist IA	Economist	S	10
10	Economist specialist IA	Economist	S	10
11	Economist gradul I	Economist	S	10
12	Referent IA	Referent	M	10
13	Referent IA	Referent	M	10
14	Referent IA	Referent	M	10
15	Operator I	Operator calculator	M	10

**Centru Cost: (470) SERVICIUL FINANCIAR - CONTABILITATE
- BUGET****Nr Posturi: 15.0**LocMunca: (47001) Serviciul financiar contabilitate
buget

Nr Posturi 15 0

1	SEF SERVICIU (SEF SERVICIU)	Economist	S	10
2	Referent de specialitate gradul I	Referent	S	10
3	Referent de specialitate gradul I	Referent	S	10
4	Referent de specialitate gradul I	Referent	S	10
5	Economist specialist IA	Economist	S	10
6	Economist specialist IA	Economist	S	10
7	Economist specialist IA	Economist	S	10
8	Economist specialist IA	Economist	S	10
9	Economist specialist IA	Economist	S	10
10	Economist specialist IA	Economist	S	10
11	Economist specialist IA	Economist	S	10
12	Economist specialist IA	Economist	S	10
13	Economist specialist IA	Economist	S	10
14	Economist specialist IA	Economist	S	10
15	Contabil IA	Contabil	M	10

Centru Cost: (480) COMPARTIMENT INFORMATICA**Nr Posturi: 6.0**

LocMunca: (48001) Compartiment informatica

Nr Posturi: 6.0

1	Analist gradul IA (COORDONATORI)	Analist	S	10
2	Analist gradul IA	Analist	S	10
3	Analist gradul IA	Analist	S	10
4	Analist gradul IA	Analist	S	10
5	Analist gradul IA	Analist	S	10
6	Analist gradul II	Analist	S	10

Centru Cost: (485) SERVICIUL DE EVALUARE SI STATISTICA**Nr Posturi: 35.0**

STAT DE FUNCTII

	Funcție (FuncțieConducere)	Specialitate	Studii	Quantum Post
MEDICALA				
	LocMunca: (48501) Serviciul de evaluare si statistica medicala	Nr Posturi: 4.0		
1	SEF SERVICIU (SEF SERVICIU)	Analist	S	1.0
2	Statistician medical principal	Statistician medical	M	1.0
3	Referent de specialitate gradul I	Economist	S	1.0
4	Economist specialist IA	Economist	S	1.0
	LocMunca: (48502) S E S M - Obstetrica-ginecologie I	Nr Posturi: 1.0		
1	Registrator medical principal	Registrator medical	M	1.0
	LocMunca: (48503) S E S M - Obstetrica-ginecologie II	Nr Posturi: 1.0		
1	Registrator medical	Registrator medical	M	1.0
	LocMunca: (48504) S E S M - Cardiologie	Nr Posturi: 2.0		
1	Registrator medical principal	Registrator medical	M	1.0
2	Registrator medical principal	Registrator medical	M	1.0
	LocMunca: (48505) S E S M - Urologie	Nr Posturi: 1.0		
1	Registrator medical	Registrator medical	M	1.0
	LocMunca: (48506) S E S M - Neonatologie	Nr Posturi: 2.0		
1	Registrator medical principal	Registrator medical	M	1.0
2	Registrator medical principal	Registrator medical	M	1.0
	LocMunca: (48507) S E S M - Nefrologie	Nr Posturi: 1.0		
1	Registrator medical principal	Registrator medical	M	1.0
	LocMunca: (48508) S E S M - Chirurgie plastica	Nr Posturi: 1.0		
1	Registrator medical principal	Registrator medical	M	1.0
	LocMunca: (48509) S E S M - Chirurgie si ortopedie infantila	Nr Posturi: 1.0		
1	Registrator medical	Registrator medical	M	1.0
	LocMunca: (48510) S E S M - Pediatrie	Nr Posturi: 2.0		
1	Registrator medical principal	Registrator medical	M	1.0
2	Registrator medical	Operator calculator	M	1.0
	LocMunca: (48511) S E S M - Dermatovenerologie	Nr Posturi: 1.0		
1	Registrator medical	Registrator medical	M	1.0
	LocMunca: (48512) S E S M - Ortopedie	Nr Posturi: 1.0		
1	Registrator medical	Registrator medical	M	1.0

STAT DE FUNCTII

	Funcție (FuncțieConducere)	Specialitate	Studii	Cuquantum Post
	LocMunca: (48514) S E S M - Medicina interna I	Nr Posturi: 1.0		
1	Registrator medical	Registrator medical	M	1.0
	LocMunca: (48515) S E S M - Medicina interna II	Nr Posturi: 1.0		
1	Registrator medical	Registrator medical	M	1.0
	LocMunca: (48516) S E S M - Chirurgie generala	Nr Posturi: 2.0		
1	Registrator medical principal	Registrator medical	M	1.0
2	Registrator medical	Registrator medical	M	1.0
	LocMunca: (48517) S E S M - ORL	Nr Posturi: 1.0		
1	Registrator medical	Registrator medical	M	1.0
	LocMunca: (48518) S E S M - Neurochirurgie	Nr Posturi: 1.0		
1	Registrator medical principal	Registrator medical	M	1.0
	LocMunca: (48519) S E S M - Oncologie	Nr Posturi: 1.0		
1	Registrator medical principal	Registrator medical	M	1.0
	LocMunca: (48520) S E S M - Chirurgie cardiovasculara	Nr Posturi: 1.0		
1	Registrator medical principal	Registrator medical	M	1.0
	LocMunca: (48521) S E S M - Neurologie	Nr Posturi: 2.0		
1	Registrator medical principal	Registrator medical	M	1.0
2	Registrator medical	Registrator medical	M	1.0
	LocMunca: (48522) S E S M - Ingrijiri paliative	Nr Posturi: 1.0		
1	Registrator medical	Registrator medical	M	1.0
	LocMunca: (48523) S E S M - Psihiatrie	Nr Posturi: 1.0		
1	Registrator medical principal	Registrator medical	M	1.0
	LocMunca: (48524) S E S M - TBC Osteoarticular Agiea	Nr Posturi: 1.0		
1	Registrator medical principal	Registrator medical	M	1.0
	LocMunca: (48525) S E S M - TBC Pneumologie Agiea	Nr Posturi: 1.0		
1	Registrator medical principal	Registrator medical	M	1.0
	LocMunca: (48526) S E S M - Recuperare Eforie Sud	Nr Posturi: 1.0		
1	Registrator medical principal	Registrator medical	M	1.0
	LocMunca: (48527) S E S M - Oftalmologie	Nr Posturi: 1.0		
1	Registrator medical	Registrator medical	M	1.0

STAT DE FUNCTII

	Funcție (FuncțieConducere)	Specialitate	Studii	Quantum Post
LocMunca. (48528) S E S M - Gastroenterologie		Nr Posturi: 1.0		
1	Registrator medical principal	Registrator medical	M	1.0
Centru Cost: (501) SERVICIUL ACHIZITII SI RELATII PUBLICE		Nr Posturi: 11.0		
LocMunca: (50101) Serviciul achizitii si relatii publice		Nr Posturi: 11.0		
1	SEF SERVICIU (SEF SERVICIU)	Inginer	S	1.0
2	Referent de specialitate gradul I	Economist	S	1.0
3	Referent de specialitate gradul I	Referent	S	1.0
4	Referent de specialitate gradul I	Referent	S	1.0
5	Referent de specialitate gradul I	Referent	S	1.0
6	Referent de specialitate gradul III	Referent	S	1.0
7	Economist specialist IA	Economist	S	1.0
8	Economist specialist IA	Economist	S	1.0
9	Economist specialist IA	Economist	S	1.0
10	Economist specialist IA	Economist	S	1.0
11	Economist specialist IA	Economist	S	1.0
Centru Cost: (510) COMPARTIMENT INTRETINERE APARATURA MEDICALA		Nr Posturi: 4.0		
LocMunca: (51001) Compartiment intretinere aparatura medicala		Nr Posturi: 4.0		
1	Tehnician aparatura medicala	Tehnician aparatura medicala	PL	1.0
2	Inginer specialist IA	Inginer	S	1.0
3	Inginer specialist IA	Inginer	S	1.0
4	Tehnician IA	Tehnic	M	1.0
Centru Cost: (550) SERVICIUL TEHNIC - ADMINISTRATIV		Nr Posturi: 92.0		
LocMunca: (55001) Serviciul tehnic-administrativ		Nr Posturi: 1.0		
1	SEF SERVICIU (SEF SERVICIU)	Economist	S	1.0
LocMunca: (55002) Compartiment administrativ		Nr Posturi: 4.0		
1	Referent de specialitate gradul I	Administrativ	S	1.0
2	Referent de specialitate gradul I	Administrativ	S	1.0
3	Economist specialist IA	Economist	S	1.0
4	Magaziner	Administrativ	M	1.0
LocMunca: (55003) Lifturi		Nr Posturi: 23.0		
1	Muncitor calificat I	Liftier		1.0
2	Muncitor calificat I	Liftier		1.0
3	Muncitor calificat I	Liftier		1.0
4	Muncitor calificat I	Liftier	G	1.0
5	Muncitor calificat I	Liftier		1.0

STAT DE FUNCTII

	Funcție (FuncțieConducere)	Specialitate	Studii	Quantum Post
6	Muncitor calificat I	Liftier		1.0
7	Muncitor calificat I	Liftier		1.0
8	Muncitor calificat I	Liftier	M	1.0
9	Muncitor calificat I	Liftier		1.0
10	Muncitor calificat I	Liftier		1.0
11	Muncitor calificat I	Liftier	M	1.0
12	Muncitor calificat I	Liftier	M	1.0
13	Muncitor calificat I	Liftier	M	1.0
14	Muncitor calificat II	Liftier	G	1.0
15	Muncitor calificat II	Liftier	G	1.0
16	Muncitor calificat II	Liftier	M	1.0
17	Muncitor calificat II	Liftier	M	1.0
18	MUNCITOR CALIFICAT IV	Liftier		1.0
19	MUNCITOR CALIFICAT IV	Liftier		1.0
20	MUNCITOR CALIFICAT IV	Liftier		1.0
21	MUNCITOR CALIFICAT IV	Liftier	M	1.0
22	MUNCITOR CALIFICAT IV	Liftier	M	1.0
23	MUNCITOR CALIFICAT IV	Liftier	M	1.0
<hr/>				
LocMunca. (55004) Telefoniste		Nr Posturi: 5.0		
1	Muncitor calificat II	Telefonist		1.0
2	Muncitor calificat II	Telefonist	M	1.0
3	Muncitor calificat II	Telefonist	M	1.0
4	Muncitor calificat II	Telefonist	M	1.0
5	Muncitor calificat III	Telefonist	M	1.0
<hr/>				
LocMunca: (55005) Garderoba		Nr Posturi: 8.0		
1	Garderobier	Personal auxiliar	G	1.0
2	Garderobier	Personal auxiliar	G	1.0
3	Garderobier	Personal auxiliar	G	1.0
4	Garderobier	Personal auxiliar	M	1.0
5	Garderobier	Personal auxiliar	G	1.0
6	Garderobier	Personal auxiliar	G	1.0
7	Garderobier	Personal auxiliar	M	1.0
8	Garderobier	Personal auxiliar	G	1.0
<hr/>				
LocMunca: (55006) Lenjerie		Nr Posturi: 3.0		
1	Muncitor calificat II	Lenjer	M	1.0
2	Muncitor calificat II	Lenjer	G	1.0
3	Muncitor calificat III	Lenjer	G	1.0
<hr/>				
LocMunca. (55007) Curatenie curte		Nr Posturi: 9.0		
1	MUNCITOR NECALIFICAT I	Muncitor	G	1.0
2	MUNCITOR NECALIFICAT I	Muncitor	G	1.0
3	MUNCITOR NECALIFICAT I	Muncitor	G	1.0

STAT DE FUNCTII

	Funcție (FuncțieConducere)	Specialitate	Studii	Quantum Post
4	MUNCITOR NECALIFICAT I	Muncitor	G	1.0
5	MUNCITOR NECALIFICAT I	Muncitor	G	1.0
6	MUNCITOR NECALIFICAT I	Muncitor	G	1.0
7	MUNCITOR NECALIFICAT I	Personal auxiliar	G	1.0
8	MUNCITOR NECALIFICAT I	Muncitor	G	1.0
9	MUNCITOR NECALIFICAT I	Muncitor	G	1.0
LocMunca. (55008) Curatenie curte Eforie Sud		Nr Posturi: 2.0		
1	MUNCITOR NECALIFICAT I	Muncitor	G	1.0
2	MUNCITOR NECALIFICAT I	Muncitor	G	1.0
LocMunca: (55009) Curatenie curte Agigea		Nr Posturi: 1.0		
1	MUNCITOR NECALIFICAT I	Muncitor		1.0
LocMunca: (55010) Frizer		Nr Posturi: 1.0		
1	Muncitor calificat II	Frizer	M	1.0
LocMunca: (55011) Depozite		Nr Posturi: 8.0		
1	Referent II	Referent	M	1.0
2	Magaziner	Administrativ	M	1.0
3	Magaziner	Administrativ	M	1.0
4	MUNCITOR NECALIFICAT I	Muncitor	G	1.0
5	MUNCITOR NECALIFICAT I	Muncitor	G	1.0
6	MUNCITOR NECALIFICAT I	Muncitor	M	1.0
7	MUNCITOR NECALIFICAT I	Muncitor	G	1.0
8	MUNCITOR NECALIFICAT I	Muncitor		1.0
LocMunca: (55012) Transport		Nr Posturi: 7.0		
1	Sofer autosanitara II (COORDONATORI)	Sofer	M	1.0
2	Sofer autosanitara II	Sofer	M	1.0
3	Sofer autosanitara II	Sofer	M	1.0
4	Sofer autosanitara II	Sofer		1.0
5	Sofer autosanitara II	Sofer	M	1.0
6	SOFER I	Sofer		1.0
7	SOFER I	Sofer	M	1.0
LocMunca: (55013) Secretariat		Nr Posturi: 1.0		
1	Registrator medical principal	Registrator medical	M	1.0
LocMunca. (55014) Registratura		Nr Posturi: 3.0		
1	Registrator medical principal	Registrator medical	M	1.0
2	Registrator medical principal	Registrator medical	M	1.0
3	Registrator medical	Registrator medical	M	1.0
LocMunca (55015) Arhiva medicala		Nr Posturi 3.0		

STAT DE FUNCTII

	Funcție (FuncțieConducere)	Specialitate	Studii	Quantum Post
1	Registrator medical	Registrator medical	M	1.0
2	Arhivar	Administrativ	M	1.0
3	Arhivar	Administrativ	M	1.0
LocMunca: (55016) Compartiment tehnic		Nr Posturi: 5.0		
1	SEF SERVICIU (SEF SERVICIU)	Inginer	S	1.0
2	Inginer specialist IA (COORDONATORI)	Inginer	S	1.0
3	Subinginer I (COORDONATORI)		SSD	1.0
4	Inginer specialist IA	Inginer	S	1.0
5	Maistru II	Administrativ	M	1.0
LocMunca: (55017) Intretinere		Nr Posturi: 8.0		
1	Muncitor calificat I	Muncitor	G	1.0
2	Muncitor calificat I	Muncitor	G	1.0
3	Muncitor calificat I	Muncitor	G	1.0
4	Muncitor calificat I	Muncitor	G	1.0
5	Muncitor calificat I	Instalator	G	1.0
6	Muncitor calificat I	Muncitor	G	1.0
7	MUNCITOR CALIFICAT IV	Lacatus		1.0
8	MUNCITOR CALIFICAT IV	Electrician	M	1.0
Centru Cost: (570) INTRETINERE CLADIRI SI INSTALATII APA		Nr Posturi: 29.0		
LocMunca: (57001) Muncitori - Constructii		Nr Posturi: 5.0		
1	Muncitor calificat I	Zugrav/Vopsitor		1.0
2	Muncitor calificat I	Tamplar		1.0
3	Muncitor calificat I	Zugrav/Vopsitor		1.0
4	Muncitor calificat II	Tamplar	G	1.0
5	MUNCITOR CALIFICAT IV	Muncitor	G	1.0
LocMunca: (57002) Muncitori - Tamplarie		Nr Posturi: 4.0		
1	Muncitor calificat I	Muncitor		1.0
2	Muncitor calificat I	Lacatus	M	1.0
3	Muncitor calificat I	Lacatus	M	1.0
4	Muncitor calificat II	Sudor	G	1.0
LocMunca: (57003) Muncitori - Instalatii		Nr Posturi: 8.0		
1	Muncitor calificat I	Instalator		1.0
2	Muncitor calificat I	Instalator		1.0
3	Muncitor calificat I	Instalator	M	1.0
4	Muncitor calificat II	Instalator		1.0
5	Muncitor calificat III	Instalator		1.0
6	Muncitor calificat III	Muncitor	G	1.0
7	Muncitor calificat III	Muncitor	G	1.0

STAT DE FUNCTII

	Funcție (FuncțieConducere)	Specialitate	Studii	Cuatum Post
8	MUNCITOR CALIFICAT IV	Muncitor	G	1.0
LocMunca: (57005) Muncitori - Instalati electrice		Nr Posturi: 12.0		
1	Muncitor calificat I	Electrician		1.0
2	Muncitor calificat I	Electrician		1.0
3	Muncitor calificat I	Electrician		1.0
4	Muncitor calificat I	Electrician		1.0
5	Muncitor calificat I	Electrician	M	1.0
6	Muncitor calificat I	Electrician	M	1.0
7	Muncitor calificat II	Electrician	M	1.0
8	Muncitor calificat III	Electrician		1.0
9	Muncitor calificat III	Electrician		1.0
10	MUNCITOR CALIFICAT IV	Muncitor	G	1.0
11	MUNCITOR CALIFICAT IV	Muncitor	G	1.0
12	MUNCITOR CALIFICAT IV	Muncitor	G	1.0
Centru Cost: (575) DESERVIRE POSTURI FIXE		Nr Posturi: 22.0		
LocMunca: (57501) Muncitori - Centrala termica		Nr Posturi: 9.0		
1	Muncitor calificat I	Muncitor		1.0
2	Muncitor calificat I	Fochist	G	1.0
3	Muncitor calificat I	Fochist		1.0
4	Muncitor calificat I	Laborant determinari fizice	M	1.0
5	Muncitor calificat I	Fochist		1.0
6	Muncitor calificat I	Lacatus		1.0
7	Muncitor calificat I	Fochist		1.0
8	Muncitor calificat II	Fochist		1.0
9	MUNCITOR CALIFICAT IV	Fochist		1.0
LocMunca: (57506) Muncitori - Centrala termica Palazu Mare		Nr Posturi: 5.0		
1	Muncitor calificat I	Fochist	G	1.0
2	Muncitor calificat III	Fochist	G	1.0
3	Muncitor calificat III	Fochist	M	1.0
4	MUNCITOR CALIFICAT IV	Fochist	M	1.0
5	MUNCITOR CALIFICAT IV	Fochist	M	1.0
LocMunca: (57507) Muncitori - Centrala termica Agigea		Nr Posturi: 4.0		
1	Muncitor calificat II	Fochist	M	1.0
2	Muncitor calificat II	Fochist		1.0
3	Muncitor calificat III	Fochist	M	1.0
4	MUNCITOR CALIFICAT IV	Fochist	G	1.0
LocMunca: (57508) Muncitori - Centrala termica Eforie Sud		Nr Posturi: 4.0		

STAT DE FUNCTII

	Funcție (FuncțieConducere)	Specialitate	Studii	Quantum Post
1	Muncitor calificat III	Fochist	G	10
2	Muncitor calificat III	Fochist	M	1.0
3	Muncitor calificat III	Fochist	M	10
4	Muncitor calificat III	Fochist	M	10

Centru Cost: (595) COMPARTIMENT SECURITATEA MUNCII, PSI, PROTECTIE CIVILA SI SITUATII DE URGENTA**Nr Posturi: 24.0**

LocMunca. (59501) Serviciul intern de prevenire si protectie

Nr Posturi: 2 0

1	Inginer specialist IA (COORDONATORI)	Inginer	S	10
2	Referent IA	Referent	M	10

LocMunca (59502) Serviciul privat propriu situatii de urgenta

Nr Posturi: 19.0

1	SEF SERVICIU	Administrativ	S	1.0
2	Referent de specialitate gradul I	Referent	S	1.0
3	Referent I	Referent	M	1.0
4	Pompier	Muncitor	G	1.0
5	Pompier	Muncitor	G	10
6	Pompier	Muncitor	G	10
7	Pompier	Muncitor	G	1.0
8	Pompier	Muncitor	G	1.0
9	Pompier	Muncitor	G	1.0
10	Pompier	Muncitor	G	1.0
11	Pompier	Muncitor	G	1.0
12	Pompier	Muncitor	G	10
13	Pompier	Muncitor	G	10
14	Pompier	Muncitor	G	10
15	Pompier	Muncitor	G	1.0
16	Pompier	Muncitor	G	10
17	Pompier	Muncitor	G	10
18	Pompier	Muncitor	G	1.0
19	Pompier	Muncitor	G	1.0

LocMunca: (59503) Compartiment aparare impotriva incendiilor

Nr Posturi: 3 0

1	Referent de specialitate gradul III	Economist	S	1.0
2	Economist specialist IA	Economist	S	1.0
3	Referent II	Referent	M	1.0

Clasificare Bugetara: MEDICINA LEGALA - IML**Nr Posturi: 42.0****Centru Cost: (113) SERVICIUL CLINIC JUDETEAN DE MEDICINA LEGALA****Nr Posturi: 42.0**

STAT DE FUNCTII

	Funcție (FuncțieConducere)	Specialitate	Studii	Quantum Post
	LocMunca: (11301) Serviciul clinic judetean de medicina legala	Nr Posturi: 38.0		
1	Medic sef sectie (MEDIC SEF SECTIE)	Medicina legala	S	1.0
2	Asistent medical principal (ASISTENT MEDICAL SEF)	Asistent medical generalist	PL	1.0
3	Asistent medical principal (ASISTENT MEDICAL COORDONATOR)	Asistent medical generalist	S	1.0
4	Medic primar	Medicina legala	S	1.0
5	Medic primar	Anatomie patologica	S	1.0
6	Medic primar	Anatomie patologica	S	1.0
7	Medic primar	Medicina legala	S	1.0
8	Medic primar	Medicina legala	S	1.0
9	Medic primar	Medicina legala	S	1.0
10	Medic specialist	Medicina legala	S	1.0
11	Medic specialist	Medicina legala	S	1.0
12	Farmacist specialist	Laborator farmaceutic	S	1.0
13	Farmacist specialist	Laborator farmaceutic	S	1.0
14	Asistent medical principal	Asistent medical generalist	S	1.0
15	Asistent medical principal	Asistent medical de laborator	S	1.0
16	Asistent medical principal	Asistent medical generalist	PL	1.0
17	Asistent medical principal	Asistent medical de laborator	S	1.0
18	Asistent medical principal	Asistent medical de laborator	PL	1.0
19	Asistent medical principal	Asistent medical de laborator	S	1.0
20	Asistent medical	Asistent medical de laborator	PL	1.0
21	Asistent medical	Asistent medical de laborator	PL	1.0
22	Asistent medical	Autopsier	PL	1.0
23	Autopsier	Autopsier	M	1.0
24	Statistician medical principal	Statistician medical	M	1.0
25	Registrator medical principal	Registrator medical	M	1.0
26	Registrator medical principal	Registrator medical	M	1.0
27	Registrator medical principal	Registrator medical	M	1.0
28	Registrator medical principal	Registrator medical	M	1.0
29	Registrator medical principal	Registrator medical	M	1.0
30	Registrator medical principal	Registrator medical	M	1.0
31	Registrator medical	Registrator medical	M	1.0
32	Registrator medical	Registrator medical	M	1.0
33	Chimist principal	Chimist	S	1.0
34	Chimist principal	Chimist	S	1.0
35	Ingrijitoare	Personal auxiliar	G	1.0
36	Ingrijitoare	Personal auxiliar	G	1.0
37	SOFER II	Sofer	M	1.0
38	SOFER II	Sofer	M	1.0
	LocMunca: (11302) Cabinet medicina legala Mangalia	Nr Posturi: 2.0		
1	Medic specialist	Medicina legala	S	1.0
2	Asistent medical	Asistent medical de laborator	SSD	1.0

STAT DE FUNCTII

	Funcție (FuncțieConducere)	Specialitate	Studii	Quantum Post
	LocMunca: (11303) Cabinet medicina legala Medgidia			Nr Posturi: 2.0
1	Medic specialist	Medicina legala	S	1.0
2	Asistent medical principal	Asistent medical generalist	PL	1.0

Clasificare Bugetara: TRANSFERURI**Nr Posturi: 1531.0****Centru Cost: (117) CABINET MEDICINA SPORTIVA****Nr Posturi: 7.0**

	LocMunca: (11701) Cabinet medicina sportiva			Nr Posturi: 7 0
1	Medic primar	Medicina sportiva	S	1 0
2	Medic primar	Medicina sportiva	S	1 0
3	Medic specialist	Medicina sportiva	S	1.0
4	Medic specialist	Medicina sportiva	S	1.0
5	Asistent medical	Asistent medical generalist	PL	1 0
6	Asistent medical	Asistent medical generalist	PL	1 0
7	Ingrijitoare	Personal auxiliar	G	1.0

Centru Cost: (242) UNITATE DE PRIMIRE URGENTE - SMURD**Nr Posturi: 335.0**

	LocMunca: (24201) UPU - SMURD			Nr Posturi: 278 0
1	Medic sef sectie (MEDIC SEF SECTIE)	Medicina de urgenta	S	1.0
2	Asistent medical principal (ASISTENT MEDICAL SEF)	Asistent medical generalist	S	1 0
3	Medic primar	Medicina de urgenta	S	1.0
4	Medic primar	Medicina de urgenta	S	1.0
5	Medic primar	Medicina de urgenta	S	1.0
6	Medic primar	Pediatric	S	1.0
7	Medic primar	Medicina de urgenta	S	1 0
8	Medic primar	Medicina de urgenta	S	1 0
9	Medic primar	Medicina de urgenta	S	1 0
10	Medic primar	Pediatric	S	1.0
11	Medic primar	Pediatric	S	1 0
12	Medic primar	Pediatric	S	1.0
13	Medic primar	Medicina de urgenta	S	1.0
14	Medic primar	Pediatric	S	1.0
15	Medic primar	Medicina de urgenta	S	1.0
16	Medic primar	Medicina de urgenta	S	1.0
17	Medic primar	Medicina de urgenta	S	1.0
18	Medic primar	Pediatric	S	1 0
19	Medic primar	Pediatric	S	1.0
20	Medic primar	Pediatric	S	1.0
21	Medic specialist	Medicina de urgenta	S	1.0

STAT DE FUNCTII

	Funcție (FuncțieConducere)	Specialitate	Studii	Quantum Post
22	Medic specialist	Medicina de urgenta	S	1.0
23	Medic specialist	Medicina de urgenta	S	1.0
24	Medic specialist	Medicina de urgenta	S	1.0
25	Medic specialist	Medicina de urgenta	S	1.0
26	Medic specialist	Medicina de urgenta	S	1.0
27	Medic specialist	Medicina de urgenta	S	1.0
28	Medic specialist	Medicina de urgenta	S	1.0
29	Medic specialist	Medicina de urgenta	S	1.0
30	Medic specialist	Medicina de urgenta	S	1.0
31	Medic specialist	Medicina de urgenta	S	1.0
32	Medic specialist	Medicina de urgenta	S	1.0
33	Medic specialist	Medicina de urgenta	S	1.0
34	Medic specialist	Medicina de urgenta	S	1.0
35	Medic specialist	Medicina de urgenta	S	1.0
36	Medic specialist	Medicina de urgenta	S	1.0
37	Medic specialist	Medicina de urgenta	S	1.0
38	Medic specialist	Medicina de urgenta	S	1.0
39	Medic specialist	Medicina de urgenta	S	1.0
40	Medic specialist	Medicina de urgenta	S	1.0
41	Medic specialist	Medicina de urgenta	S	1.0
42	Medic specialist	Medicina de urgenta	S	1.0
43	Medic specialist	Medicina de urgenta	S	1.0
44	Medic specialist	Medicina de urgenta	S	1.0
45	Medic specialist	Medicina de urgenta	S	1.0
46	Medic specialist	Medicina de urgenta	S	1.0
47	Medic specialist	Medicina de urgenta	S	1.0
48	Medic specialist	Medicina de urgenta	S	1.0
49	Asistent medical principal	Asistent medical generalist	PL	1.0
50	Asistent medical principal	Asistent medical generalist	S	1.0
51	Asistent medical principal	Asistent medical generalist	PL	1.0
52	Asistent medical principal	Asistent medical generalist	PL	1.0
53	Asistent medical principal	Asistent medical generalist	S	1.0
54	Asistent medical principal	Asistent medical generalist	PL	1.0
55	Asistent medical principal	Asistent medical generalist	PL	1.0
56	Asistent medical principal	Asistent medical generalist	S	1.0
57	Asistent medical principal	Asistent medical generalist	PL	1.0
58	Asistent medical principal	Asistent medical generalist	PL	1.0
59	Asistent medical principal	Asistent medical generalist	PL	1.0
60	Asistent medical principal	Asistent medical de laborator	PL	1.0
61	Asistent medical principal	Asistent medical generalist	PL	1.0
62	Asistent medical principal	Asistent medical generalist	PL	1.0
63	Asistent medical principal	Asistent medical generalist	PL	1.0
64	Asistent medical principal	Asistent medical generalist	PL	1.0
65	Asistent medical principal	Asistent medical generalist	PL	1.0
66	Asistent medical principal	Asistent medical generalist	PL	1.0

STAT DE FUNCTII

	Funcție (FuncțieConducere)	Specialitate	Studii	Cuatum Post
67	Asistent medical principal	Asistent medical generalist	PL	1.0
68	Asistent medical principal	Asistent medical generalist	S	1.0
69	Asistent medical principal	Asistent medical generalist	PL	1.0
70	Asistent medical principal	Asistent medical generalist	PL	1.0
71	Asistent medical principal	Asistent medical generalist	S	1.0
72	Asistent medical principal	Asistent medical generalist	PL	1.0
73	Asistent medical principal	Asistent medical generalist	S	1.0
74	Asistent medical principal	Asistent medical generalist	PL	1.0
75	Asistent medical principal	Asistent medical de laborator	PL	1.0
76	Asistent medical principal	Asistent medical generalist	S	1.0
77	Asistent medical principal	Asistent medical de laborator	PL	1.0
78	Asistent medical principal	Asistent medical de laborator	PL	1.0
79	Asistent medical principal	Asistent medical generalist	PL	1.0
80	Asistent medical principal	Asistent medical generalist	PL	1.0
81	Asistent medical principal	Asistent medical generalist	PL	1.0
82	Asistent medical principal	Asistent medical generalist	PL	1.0
83	Asistent medical principal	Asistent medical generalist	S	1.0
84	Asistent medical principal	Asistent medical generalist	PL	1.0
85	Asistent medical principal	Asistent medical de laborator	PL	1.0
86	Asistent medical principal	Asistent medical generalist	PL	1.0
87	Asistent medical principal	Asistent medical de laborator	S	1.0
88	Asistent medical principal	Asistent medical generalist	PL	1.0
89	Asistent medical principal	Asistent medical generalist	PL	1.0
90	Asistent medical principal	Asistent medical de obstetrica - ginecologie	S	1.0
91	Asistent medical principal	Asistent medical generalist	PL	1.0
92	Asistent medical principal	Asistent medical de laborator	PL	1.0
93	Asistent medical principal	Asistent medical generalist	S	1.0
94	Asistent medical principal	Asistent medical generalist	S	1.0
95	Asistent medical principal	Asistent medical generalist	S	1.0
96	Asistent medical principal	Asistent medical generalist	S	1.0
97	Asistent medical principal	Asistent medical generalist	PL	1.0
98	Asistent medical principal	Asistent medical generalist	S	1.0
99	Asistent medical principal	Asistent medical generalist	PL	1.0
100	Asistent medical principal	Asistent medical generalist	S	1.0
101	Asistent medical principal	Asistent medical generalist	S	1.0
102	Asistent medical principal	Asistent medical generalist	PL	1.0
103	Asistent medical principal	Asistent medical generalist	S	1.0
104	Asistent medical principal	Asistent medical de obstetrica - ginecologie	PL	1.0
105	Asistent medical principal	Asistent medical generalist	PL	1.0
106	Asistent medical principal	Asistent medical de pediatrie	PL	1.0
107	Asistent medical principal	Asistent medical generalist	S	1.0
108	Asistent medical principal	Asistent medical generalist	PL	1.0
109	Asistent medical principal	Asistent medical generalist	PL	1.0

STAT DE FUNCTII

	Funcție (FuncțieConducere)	Specialitate	Studii	Quantum Post
110	Asistent medical principal	Asistent medical generalist	PL	1.0
111	Asistent medical principal	Asistent medical generalist	PL	1.0
112	Asistent medical principal	Asistent medical generalist	PL	1.0
113	Asistent medical principal	Asistent medical generalist	PL	1.0
114	Asistent medical principal	Asistent medical generalist	PL	1.0
115	Asistent medical principal	Asistent medical de laborator	S	1.0
116	Asistent medical principal	Asistent medical generalist	S	1.0
117	Asistent medical principal	Asistent medical generalist	PL	1.0
118	Asistent medical principal	Asistent medical generalist	PL	1.0
119	Asistent medical principal	Asistent medical generalist	PL	1.0
120	Asistent medical principal	Asistent medical de pediatrie	PL	1.0
121	Asistent medical principal	Asistent medical generalist	S	1.0
122	Asistent medical principal	Asistent medical generalist	PL	1.0
123	Asistent medical principal	Asistent medical generalist	S	1.0
124	Asistent medical principal	Asistent medical generalist	PL	1.0
125	Asistent medical principal	Asistent medical generalist	S	1.0
126	Asistent medical principal	Asistent medical generalist	PL	1.0
127	Asistent medical principal	Asistent medical generalist	PL	1.0
128	Asistent medical principal	Asistent medical generalist	PL	1.0
129	Asistent medical principal	Asistent medical generalist	PL	1.0
130	Asistent medical principal	Asistent medical generalist	SSD	1.0
131	Asistent medical principal	Asistent medical generalist	PL	1.0
132	Asistent medical principal	Asistent medical generalist	S	1.0
133	Asistent medical principal	Asistent medical generalist	PL	1.0
134	Asistent medical principal	Asistent medical generalist	PL	1.0
135	Moasa principal	Moasa	S	1.0
136	Asistent medical	Asistent medical generalist	S	1.0
137	Asistent medical	Asistent medical generalist	PL	1.0
138	Asistent medical	Asistent medical generalist	PL	1.0
139	Asistent medical	Asistent medical de obstetrica - ginecologie	PL	1.0
140	Asistent medical	Asistent medical generalist	PL	1.0
141	Asistent medical	Asistent medical generalist	PL	1.0
142	Asistent medical	Asistent medical generalist	PL	1.0
143	Asistent medical	Asistent medical generalist	PL	1.0
144	Asistent medical	Asistent medical generalist	PL	1.0
145	Asistent medical	Asistent medical generalist	PL	1.0
146	Asistent medical	Asistent medical generalist	PL	1.0
147	Asistent medical	Asistent medical generalist	PL	1.0
148	Asistent medical	Asistent medical generalist	S	1.0
149	Asistent medical	Asistent medical generalist	PL	1.0
150	Asistent medical	Asistent medical generalist	PL	1.0
151	Asistent medical	Asistent medical generalist	PL	1.0
152	Asistent medical	Asistent medical generalist	PL	1.0
153	Asistent medical	Asistent medical generalist	PL	1.0

STAT DE FUNCTII

	Funcție (FuncțieConducere)	Specialitate	Studii	Cuatum Post
154	Asistent medical	Asistent medical generalist	PL	1.0
155	Asistent medical	Asistent medical generalist	PL	1.0
156	Asistent medical	Asistent medical generalist	PL	1.0
157	Asistent medical	Asistent medical generalist	PL	1.0
158	Asistent medical	Asistent medical generalist	S	1.0
159	Asistent medical	Asistent medical generalist	PL	1.0
160	Asistent medical	Asistent medical generalist	PL	1.0
161	Asistent medical	Asistent medical generalist	PL	1.0
162	Asistent medical	Asistent medical generalist	S	1.0
163	Asistent medical	Asistent medical generalist	S	1.0
164	Asistent medical	Asistent medical generalist	PL	1.0
165	Asistent medical	Asistent medical generalist	PL	1.0
166	Sora medicala	Sora medicala	M	1.0
167	Registrator medical principal	Registrator medical	M	1.0
168	Registrator medical principal	Registrator medical	M	1.0
169	Registrator medical principal	Registrator medical	M	1.0
170	Registrator medical principal	Registrator medical	M	1.0
171	Registrator medical principal	Registrator medical	M	1.0
172	Registrator medical principal	Registrator medical	M	1.0
173	Registrator medical principal	Registrator medical	M	1.0
174	Registrator medical principal	Registrator medical	M	1.0
175	Registrator medical principal	Registrator medical	M	1.0
176	Registrator medical principal	Registrator medical	M	1.0
177	Registrator medical principal	Registrator medical	M	1.0
178	Registrator medical principal	Registrator medical	M	1.0
179	Registrator medical principal	Registrator medical	M	1.0
180	Registrator medical	Registrator medical	M	1.0
181	Registrator medical	Registrator medical	M	1.0
182	Registrator medical	Registrator medical	M	1.0
183	Biolog principal	Biolog	S	1.0
184	Biolog specialist	Biolog	S	1.0
185	Asistent social principal	Asistent social	S	1.0
186	Asistent social	Asistent social	S	1.0
187	Asistent social	Asistent social	S	1.0
188	Asistent social	Asistent social	S	1.0
189	Asistent social	Asistent social	S	1.0
190	Infirmiera	Personal auxiliar	G	1.0
191	Infirmiera	Personal auxiliar	G	1.0
192	Infirmiera	Personal auxiliar	G	1.0
193	Infirmiera	Personal auxiliar	G	1.0
194	Infirmiera	Personal auxiliar	G	1.0
195	Infirmiera	Personal auxiliar	G	1.0
196	Infirmiera	Personal auxiliar	G	1.0
197	Infirmiera	Personal auxiliar	G	1.0
198	Infirmiera	Personal auxiliar	M	1.0

STAT DE FUNCTII

	Funcție (FuncțieConducere)	Specialitate	Studii	Quantum Post
199	Infirmiera	Personal auxiliar	G	1.0
200	Infirmiera	Personal auxiliar	G	1.0
201	Infirmiera	Personal auxiliar	G	1.0
202	Infirmiera	Personal auxiliar	G	1.0
203	Infirmiera	Personal auxiliar	M	1.0
204	Infirmiera	Personal auxiliar	G	1.0
205	Infirmiera	Personal auxiliar	G	1.0
206	Infirmiera	Personal auxiliar	G	1.0
207	Infirmiera	Personal auxiliar	G	1.0
208	Infirmiera	Personal auxiliar	G	1.0
209	Infirmiera	Personal auxiliar	G	1.0
210	Infirmiera	Personal auxiliar	G	1.0
211	Infirmiera	Personal auxiliar	M	1.0
212	Infirmiera	Personal auxiliar	G	1.0
213	Infirmiera	Personal auxiliar	G	1.0
214	Infirmiera	Personal auxiliar	M	1.0
215	Infirmiera	Personal auxiliar	G	1.0
216	Infirmiera	Personal auxiliar	G	1.0
217	Infirmiera	Personal auxiliar	G	1.0
218	Infirmiera	Personal auxiliar	G	1.0
219	Infirmiera	Personal auxiliar	M	1.0
220	Infirmiera debutant	Personal auxiliar	G	1.0
221	Infirmiera debutant	Personal auxiliar	G	1.0
222	Brancardier	Personal auxiliar	G	1.0
223	Brancardier	Personal auxiliar	G	1.0
224	Brancardier	Personal auxiliar	G	1.0
225	Brancardier	Personal auxiliar	G	1.0
226	Brancardier	Personal auxiliar	G	1.0
227	Brancardier	Personal auxiliar	G	1.0
228	Brancardier	Personal auxiliar	G	1.0
229	Brancardier	Personal auxiliar	G	1.0
230	Brancardier	Personal auxiliar	G	1.0
231	Brancardier	Personal auxiliar	G	1.0
232	Brancardier	Personal auxiliar	G	1.0
233	Brancardier	Personal auxiliar	G	1.0
234	Brancardier	Personal auxiliar	G	1.0
235	Brancardier	Personal auxiliar	G	1.0
236	Brancardier	Personal auxiliar	G	1.0
237	Brancardier	Personal auxiliar	G	1.0
238	Brancardier	Personal auxiliar	G	1.0
239	Brancardier	Personal auxiliar	G	1.0
240	Brancardier	Personal auxiliar	G	1.0
241	Brancardier	Personal auxiliar	G	1.0
242	Brancardier	Personal auxiliar	G	1.0
243	Brancardier	Personal auxiliar	G	1.0

STAT DE FUNCTII

	Funcție (FuncțieConducere)	Specialitate	Studii	Quantum Post
244	Brancardier	Personal auxiliar	G	1.0
245	Brancardier	Personal auxiliar	G	1.0
246	Brancardier	Personal auxiliar	G	1.0
247	Brancardier	Personal auxiliar	G	1.0
248	Brancardier	Personal auxiliar	G	1.0
249	Brancardier	Personal auxiliar	G	1.0
250	Brancardier	Personal auxiliar	G	1.0
251	Brancardier	Personal auxiliar	G	1.0
252	Brancardier	Personal auxiliar	G	1.0
253	Brancardier	Personal auxiliar	G	1.0
254	Brancardier	Personal auxiliar	G	1.0
255	Brancardier	Personal auxiliar	G	1.0
256	Brancardier	Personal auxiliar	G	1.0
257	Brancardier	Personal auxiliar	G	1.0
258	Brancardier	Personal auxiliar	G	1.0
259	Brancardier	Personal auxiliar	G	1.0
260	Brancardier	Personal auxiliar	G	1.0
261	Brancardier	Personal auxiliar	G	1.0
262	Brancardier	Personal auxiliar	G	1.0
263	Brancardier	Personal auxiliar	G	1.0
264	Brancardier	Personal auxiliar	G	1.0
265	Brancardier	Personal auxiliar	G	1.0
266	Brancardier	Personal auxiliar	G	1.0
267	Brancardier	Personal auxiliar	G	1.0
268	Brancardier	Personal auxiliar	G	1.0
269	Brancardier	Personal auxiliar	G	1.0
270	Brancardier	Personal auxiliar	G	1.0
271	Brancardier	Personal auxiliar	G	1.0
272	Brancardier	Personal auxiliar	G	1.0
273	Brancardier	Personal auxiliar	G	1.0
274	Brancardier	Personal auxiliar	G	1.0
275	Brancardier	Personal auxiliar	G	1.0
276	Brancardier	Personal auxiliar	G	1.0
277	Brancardier	Personal auxiliar	G	1.0
278	Referent de specialitate gradul I	Administrativ	S	1.0

LocMunca. (24202) UPU - SMURD punct de lucru Baneasa

Nr Posturi: 13.0

1	Medic primar	Medicina de familie	S	1.0
2	Medic specialist	Medicina de familie	S	1.0
3	Medic specialist	Medicina de urgenta	S	1.0
4	Medic specialist	Medicina de familie	S	1.0
5	Medic specialist	Medicina de urgenta	S	1.0
6	Medic specialist	Medicina de familie	S	1.0
7	Asistent medical principal	Asistent medical generalist	PL	1.0

STAT DE FUNCTII

	Funcție (FuncțieConducere)	Specialitate	Studii	Cuatum Post
8	Asistent medical principal	Asistent medical generalist	PL	1.0
9	Asistent medical principal	Asistent medical generalist	PL	1.0
10	Asistent medical principal	Asistent medical generalist	PL	1.0
11	Asistent medical principal	Asistent medical generalist	PL	1.0
12	Ingrijitoare	Personal auxiliar	G	1.0
13	Ingrijitoare	Personal auxiliar	G	1.0

	LocMunca. (24203) UPU - SMURD punct de lucru Navodari	Nr Posturi: 32.0		
1	Medic specialist (MEDIC COORDONATOR)	Medicina de urgenta	S	1.0
2	Asistent medical principal (ASISTENT MEDICAL COORDONATOR)	Asistent medical generalist	S	1.0
3	Medic primar	Pediatric	S	1.0
4	Medic specialist	Medicina de urgenta	S	1.0
5	Medic specialist	Medicina de urgenta	S	1.0
6	Medic specialist	Pediatric	S	1.0
7	Medic specialist	Medicina de urgenta	S	1.0
8	Medic specialist	Pediatric	S	1.0
9	Medic specialist	Pediatric	S	1.0
10	Medic specialist	Pediatric	S	1.0
11	Medic specialist	Pediatric	S	1.0
12	Medic rezident anul IV-V	Medicina de urgenta	S	1.0
13	Medic rezident anul IV-V	Medicina de urgenta	S	1.0
14	Asistent medical principal	Asistent medical generalist	PL	1.0
15	Asistent medical principal	Asistent medical generalist	S	1.0
16	Asistent medical principal	Asistent medical generalist	PL	1.0
17	Asistent medical principal	Asistent medical generalist	PL	1.0
18	Asistent medical	Asistent medical generalist	PL	1.0
19	Asistent medical	Asistent medical generalist	PL	1.0
20	Asistent medical	Asistent medical generalist	PL	1.0
21	Asistent medical	Asistent medical generalist	PL	1.0
22	Asistent medical	Asistent medical generalist	PL	1.0
23	Registrator medical	Registrator medical	M	1.0
24	Registrator medical	Registrator medical	M	1.0
25	Registrator medical	Registrator medical	M	1.0
26	Registrator medical	Registrator medical	M	1.0
27	Registrator medical	Registrator medical	M	1.0
28	Brancardier	Personal auxiliar	G	1.0
29	Brancardier	Personal auxiliar	G	1.0
30	Brancardier	Personal auxiliar	G	1.0
31	Brancardier	Personal auxiliar	G	1.0
32	Brancardier	Personal auxiliar	G	1.0

	LocMunca. (24204) UPU - SMURD Compartiment de imagistica	Nr Posturi: 12.0		
1	Medic specialist	Radiologie - imagistica medicala	S	1.0

STAT DE FUNCTII

	Funcție (FuncțieConducere)	Specialitate	Studii	Quantum Post
2	Medic specialist	Radiologie - imagistica medicala	S	1.0
3	Medic specialist	Radiologie - imagistica medicala	S	1.0
4	Medic specialist	Radiologie - imagistica medicala	S	1.0
5	Medic specialist	Radiologie - imagistica medicala	S	1.0
6	Medic specialist	Radiologie - imagistica medicala	S	1.0
7	Asistent medical		PL	1.0
8	Asistent medical	Asistent medical de radiologie	PL	1.0
9	Asistent medical	Asistent medical de radiologie	PL	1.0
10	Asistent medical	Asistent medical de radiologie	PL	1.0
11	Asistent medical	Asistent medical de radiologie	PL	1.0
12	Asistent medical	Asistent medical de radiologie	PL	1.0

Centru Cost: (279) MEDICI REZIDENTI ANUL VI**Nr Posturi: 11.0**

	LocMunca: (27901) Medici rezidenti anul VI		Nr Posturi: 5.0	
1	Medic rezident anul VI-VII	Chirurgie generala	S	1.0
2	Medic rezident anul VI-VII	Chirurgie generala	S	1.0
3	Medic rezident anul VI-VII	Chirurgie generala	S	1.0
4	Medic rezident anul VI-VII	Chirurgie generala	S	1.0
5	Medic rezident anul VI-VII	Cardiologie	S	1.0

	LocMunca: (27902) Medici rezidenti anul VI - intrerupere		Nr Posturi: 6.0	
1	Medic rezident anul VI-VII	Cardiologie	S	1.0
2	Medic rezident anul VI-VII	Chirurgie generala	S	1.0
3	Medic rezident anul VI-VII	Chirurgie plastica - microchirurgie reconstructiva	S	1.0
4	Medic rezident anul VI-VII	Chirurgie plastica - microchirurgie reconstructiva	S	1.0
5	Medic rezident anul VI-VII	Cardiologie	S	1.0
6	Medic rezident anul VI-VII	Chirurgie generala	S	1.0

Centru Cost: (280) MEDICI REZIDENTI ANUL V**Nr Posturi: 103.0**

	LocMunca: (28001) Medici rezidenti anul V		Nr Posturi: 39.0	
1	Medic rezident anul IV-V	Pediatric	S	1.0
2	Medic rezident anul IV-V	Chirurgie generala	S	1.0
3	Medic rezident anul IV-V	Pediatric	S	1.0
4	Medic rezident anul IV-V	O.R.L.	S	1.0
5	Medic rezident anul IV-V	Obstetrica - ginecologie	S	1.0
6	Medic rezident anul IV-V	Cardiologie	S	1.0
7	Medic rezident anul IV-V	Cardiologie	S	1.0
8	Medic rezident anul IV-V	Psihiatric	S	1.0
9	Medic rezident anul IV-V	Chirurgie pediatrica	S	1.0
10	Medic rezident anul IV-V	Radiologie - imagistica medicala	S	1.0
11	Medic rezident anul IV-V	Radiologie - imagistica medicala	S	1.0

STAT DE FUNCTII

	Funcție (FuncțieConducere)	Specialitate	Studii	Cuantiu Post
12	Medic rezident anul IV-V	Psihiatrie	S	10
13	Medic rezident anul IV-V	Psihiatrie	S	10
14	Medic rezident anul IV-V	Chirurgie generala	S	10
15	Medic rezident anul IV-V	Obstetrica - ginecologie	S	10
16	Medic rezident anul IV-V	Reumatologie	S	10
17	Medic rezident anul IV-V	Diabet zaharat, nutritie si boli metabolice	S	10
18	Medic rezident anul IV-V	Obstetrica - ginecologie	S	10
19	Medic rezident anul IV-V	Chirurgie generala	S	10
20	Medic rezident anul IV-V	Ortopedie si traumatologie	S	10
21	Medic rezident anul IV-V	Dermatovenerologie	S	10
22	Medic rezident anul IV-V	Ortopedie si traumatologie	S	10
23	Medic rezident anul IV-V	Chirurgie generala	S	10
24	Medic rezident anul IV-V	Pneumologie	S	10
25	Medic rezident anul IV-V	Neurologie	S	10
26	Medic rezident anul IV-V	Medicina fizica si de reabilitare	S	10
27	Medic rezident anul IV-V	Urologie	S	10
28	Medic rezident anul IV-V	Anatomie patologica	S	10
29	Medic rezident anul IV-V	A.T.I.	S	10
30	Medic rezident anul IV-V	Chirurgie generala	S	10
31	Medic rezident anul IV-V	Chirurgie generala	S	10
32	Medic rezident anul IV-V	Ortopedie si traumatologie	S	10
33	Medic rezident anul IV-V	Neurologie	S	10
34	Medic rezident anul IV-V	Neonatalogie	S	10
35	Medic rezident anul IV-V	Neonatalogie	S	10
36	Medic rezident anul IV-V	Boli infectioase	S	10
37	Medic rezident anul IV-V	Cardiologie	S	10
38	Medic rezident anul IV-V	Medicina fizica si de reabilitare	S	10
39	Medic rezident anul IV-V	Radiologie - imagistica medicala	S	10

LocMunca: (28002) Medici rezidenti anul V - intrerupere

Nr Posturi: 64.0

1	Medic rezident anul IV-V	Medicina fizica si de reabilitare	S	10
2	Medic rezident anul IV-V	Gastroenterologie	S	10
3	Medic rezident anul IV-V	Neurologie	S	10
4	Medic rezident anul IV-V	Neurologie	S	10
5	Medic rezident anul IV-V	Pediatrie	S	10
6	Medic rezident anul IV-V	Pediatrie	S	10
7	Medic rezident anul IV-V	Obstetrica - ginecologie	S	10
8	Medic rezident anul IV-V	Boli infectioase	S	10
9	Medic rezident anul IV-V	Pediatrie	S	10
10	Medic rezident anul IV-V	Chirurgie generala	S	10
11	Medic rezident anul IV-V	Radiologie - imagistica medicala	S	10
12	Medic rezident anul IV-V	Obstetrica - ginecologie	S	10
13	Medic rezident anul IV-V	Chirurgie plastica - microchirurgie reconstructiva	S	10

STAT DE FUNCTII

	Funcție (FuncțieConducere)	Specialitate	Studii	Quantum Post
14	Medic rezident anul IV-V	Neurologie	S	1.0
15	Medic rezident anul IV-V	Cardiologie	S	1.0
16	Medic rezident anul IV-V	Cardiologie	S	1.0
17	Medic rezident anul IV-V	Pediatrie	S	1.0
18	Medic rezident anul IV-V	Pediatrie	S	1.0
19	Medic rezident anul IV-V	Cardiologie	S	1.0
20	Medic rezident anul IV-V	Medicina de urgenta	S	1.0
21	Medic rezident anul IV-V	Obstetrica - ginecologie	S	1.0
22	Medic rezident anul IV-V	Gastroenterologie	S	1.0
23	Medic rezident anul IV-V	Medicina de urgenta	S	1.0
24	Medic rezident anul IV-V	Anatomie patologica	S	1.0
25	Medic rezident anul IV-V	Recuperare, medicina fizica si balneologie	S	1.0
26	Medic rezident anul IV-V	Medicina de urgenta	S	1.0
27	Medic rezident anul IV-V	Neurochirurgie	S	1.0
28	Medic rezident anul IV-V	Pediatrie	S	1.0
29	Medic rezident anul IV-V	Pediatrie	S	1.0
30	Medic rezident anul IV-V	Medicina fizica si de reabilitare	S	1.0
31	Medic rezident anul IV-V	Pneumologie	S	1.0
32	Medic rezident anul IV-V	Cardiologie	S	1.0
33	Medic rezident anul IV-V	Reumatologie	S	1.0
34	Medic rezident anul IV-V	Pediatrie	S	1.0
35	Medic rezident anul IV-V	Obstetrica - ginecologie	S	1.0
36	Medic rezident anul IV-V	Psihiatrie	S	1.0
37	Medic rezident anul IV-V	Medicina de urgenta	S	1.0
38	Medic rezident anul IV-V	Cardiologie	S	1.0
39	Medic rezident anul IV-V	Gastroenterologie	S	1.0
40	Medic rezident anul IV-V	Neurologie	S	1.0
41	Medic rezident anul IV-V	Medicina de urgenta	S	1.0
42	Medic rezident anul IV-V	Medicina de urgenta	S	1.0
43	Medic rezident anul IV-V	Medicina interna	S	1.0
44	Medic rezident anul IV-V	Neurologie	S	1.0
45	Medic rezident anul IV-V	Medicina de urgenta	S	1.0
46	Medic rezident anul IV-V	Psihiatrie	S	1.0
47	Medic rezident anul IV-V	Obstetrica - ginecologie	S	1.0
48	Medic rezident anul IV-V	Pneumologie	S	1.0
49	Medic rezident anul IV-V	Endocrinologie	S	1.0
50	Medic rezident anul IV-V	Pediatrie	S	1.0
51	Medic rezident anul IV-V	Reumatologie	S	1.0
52	Medic rezident anul IV-V	Chirurgie generala	S	1.0
53	Medic rezident anul IV-V	A.T.I.	S	1.0
54	Medic rezident anul IV-V	Neurochirurgie	S	1.0
55	Medic rezident anul IV-V	Neurologie	S	1.0
56	Medic rezident anul IV-V	Medicina de urgenta	S	1.0
57	Medic rezident anul IV-V	Diabet zaharat, nutritie si boli	S	1.0

STAT DE FUNCTII

	Funcție (FuncțieConducere)	Specialitate	Studii	Quantum Post
		metabolice		
58	Medic rezident anul IV-V	Hematologie	S	1.0
59	Medic rezident anul IV-V	Neurologie	S	1.0
60	Medic rezident anul IV-V	Urologie	S	1.0
61	Medic rezident anul IV-V	Obstetrica - ginecologie	S	1.0
62	Medic rezident anul IV-V	Pediatrie	S	1.0
63	Medic rezident anul IV-V	Pediatrie	S	1.0
64	Medic rezident anul IV-V	Psihiatrie	S	1.0

Centru Cost: (281) MEDICI REZIDENTI ANUL IV

Nr Posturi: 149.0

	LocMunca: (28101) Medici rezidenti anul IV		Nr Posturi 60.0	
1	Medic rezident anul IV-V	Endocrinologie	S	1.0
2	Medic rezident anul IV-V	Medicina interna	S	1.0
3	Medic rezident anul IV-V	Pediatrie	S	1.0
4	Medic rezident anul IV-V	Pneumologie	S	1.0
5	Medic rezident anul IV-V	Neonatalogie	S	1.0
6	Medic rezident anul IV-V	A.T.I.	S	1.0
7	Medic rezident anul IV-V	Medicina de familie	S	1.0
8	Medic rezident anul IV-V	Cardiologie	S	1.0
9	Medic rezident anul IV-V	Ortopedie si traumatologie	S	1.0
10	Medic rezident anul IV-V	Boli infectioase	S	1.0
11	Medic rezident anul IV-V	Psihiatrie	S	1.0
12	Medic rezident anul IV-V	Cardiologie	S	1.0
13	Medic rezident anul IV-V	Medicina de urgenta	S	1.0
14	Medic rezident anul IV-V	Boli infectioase	S	1.0
15	Medic rezident anul IV-V	Psihiatrie	S	1.0
16	Medic rezident anul IV-V	Neurologie	S	1.0
17	Medic rezident anul IV-V	Medicina de familie	S	1.0
18	Medic rezident anul IV-V	Medicina legala	S	1.0
19	Medic rezident anul IV-V	Pediatrie	S	1.0
20	Medic rezident anul IV-V	Gastroenterologie	S	1.0
21	Medic rezident anul IV-V	Obstetrica - ginecologie	S	1.0
22	Medic rezident anul IV-V	Ortopedie si traumatologie	S	1.0
23	Medic rezident anul IV-V	Medicina interna	S	1.0
24	Medic rezident anul IV-V	Medicina de laborator	S	1.0
25	Medic rezident anul IV-V	Pneumologie	S	1.0
26	Medic rezident anul IV-V	Pediatrie	S	1.0
27	Medic rezident anul IV-V	Neurologie	S	1.0
28	Medic rezident anul IV-V	Anatomie patologica	S	1.0
29	Medic rezident anul IV-V	Anatomie patologica	S	1.0
30	Medic rezident anul IV-V	Psihiatrie	S	1.0
31	Medic rezident anul IV-V	Medicina de laborator	S	1.0
32	Medic rezident anul IV-V	Medicina fizica si de reabilitare	S	1.0
33	Medic rezident anul IV-V	Cardiologie	S	1.0

STAT DE FUNCTII

	Funcție (FuncțieConducere)	Specialitate	Studii	Cuquantum Post
34	Medic rezident anul IV-V	Cardiologie	S	10
35	Medic rezident anul IV-V	Pediatrie	S	10
36	Medic rezident anul IV-V	Chirurgie generala	S	10
37	Medic rezident anul IV-V	Chirurgie plastica si reparatoare	S	10
38	Medic rezident anul IV-V	Cardiologie	S	10
39	Medic rezident anul IV-V	Reumatologie	S	10
40	Medic rezident anul IV-V	Medicina interna	S	10
41	Medic rezident anul IV-V	Boli infectioase	S	10
42	Medic rezident anul IV-V	Medicina interna	S	10
43	Medic rezident anul IV-V	Diabet zaharat, nutritie si boli metabolice	S	10
44	Medic rezident anul IV-V	Medicina de familie	S	10
45	Medic rezident anul IV-V	Medicina interna	S	10
46	Medic rezident anul IV-V	Urologie	S	10
47	Medic rezident anul IV-V	Pediatrie	S	10
48	Medic rezident anul IV-V	Oncologie medicala	S	10
49	Medic rezident anul IV-V	Obstetrica - ginecologie	S	10
50	Medic rezident anul IV-V	Pediatrie	S	10
51	Medic rezident anul IV-V	Medicina de familie	S	10
52	Medic rezident anul IV-V	Ortopedie si traumatologie	S	10
53	Medic rezident anul IV-V	Epidemiologie	S	10
54	Medic rezident anul IV-V	Neonatalogie	S	10
55	Medic rezident anul IV-V	Chirurgie generala	S	10
56	Medic rezident anul IV-V	Chirurgie generala	S	10
57	Medic rezident anul IV-V	Medicina fizica si de reabilitare	S	10
58	Medic rezident anul IV-V	Cardiologie	S	10
59	Medic rezident anul IV-V	Neurologie	S	10
60	Medic rezident anul IV-V	Boli infectioase	S	10

LocMunca (28102) Medici rezidenti anul IV - intrerupere

Nr Posturi: 89 0

1	Medic rezident anul IV-V	Boli infectioase	S	10
2	Medic rezident anul IV-V	Endocrinologie	S	10
3	Medic rezident anul IV-V	Reumatologie	S	10
4	Medic rezident anul IV-V	Medicina de familie	S	10
5	Medic rezident anul IV-V	Neonatalogie	S	10
6	Medic rezident anul IV-V	O R L.	S	10
7	Medic rezident anul IV-V	Obstetrica - ginecologie	S	10
8	Medic rezident anul IV-V	Oncologie medicala	S	10
9	Medic rezident anul IV-V	Radiologie - imagistica medicala	S	10
10	Medic rezident anul IV-V	A.T.I	S	10
11	Medic rezident anul IV-V	Pediatrie	S	10
12	Medic rezident anul IV-V	Medicina de laborator	S	10
13	Medic rezident anul IV-V	Boli infectioase	S	10
14	Medic rezident anul IV-V	Medicina de laborator	S	10

STAT DE FUNCTII

	Funcție (FuncțieConducere)	Specialitate	Studii	Quantum Post
15	Medic rezident anul IV-V	Pneumologie	S	10
16	Medic rezident anul IV-V	Cardiologie	S	1.0
17	Medic rezident anul IV-V	Pneumologie	S	1.0
18	Medic rezident anul IV-V	Neonatologie	S	10
19	Medic rezident anul IV-V	Boli infectioase	S	1.0
20	Medic rezident anul IV-V	Hematologie	S	1.0
21	Medic rezident anul IV-V	Boli infectioase	S	10
22	Medic rezident anul IV-V	Psihiatrie	S	1.0
23	Medic rezident anul IV-V	Medicina de familie	S	1.0
24	Medic rezident anul IV-V	Medicina de laborator	S	10
25	Medic rezident anul IV-V	Boli infectioase	S	1.0
26	Medic rezident anul IV-V	Medicina muncii	S	1.0
27	Medic rezident anul IV-V	Psihiatrie	S	1.0
28	Medic rezident anul IV-V	Radiologie - imagistica medicala	S	1.0
29	Medic rezident anul IV-V	Recuperare, medicina fizica si balneologie	S	1.0
30	Medic rezident anul IV-V	Diabet zaharat, nutritie si boli metabolice	S	1.0
31	Medic rezident anul IV-V	Chirurgie vasculara	S	10
32	Medic rezident anul IV-V	Nefrologie	S	1.0
33	Medic rezident anul IV-V	Pediatric	S	1.0
34	Medic rezident anul IV-V	Neurologie	S	1.0
35	Medic rezident anul IV-V	Endocrinologie	S	1.0
36	Medic rezident anul IV-V	Chirurgie generala	S	1.0
37	Medic rezident anul IV-V	Cardiologie	S	1.0
38	Medic rezident anul IV-V	A.T.I.	S	1.0
39	Medic rezident anul IV-V	Medicina fizica si de reabilitare	S	1.0
40	Medic rezident anul IV-V	Medicina de urgenta	S	1.0
41	Medic rezident anul IV-V	Medicina de laborator	S	1.0
42	Medic rezident anul IV-V	Epidemiologie	S	10
43	Medic rezident anul IV-V	Neurologie	S	10
44	Medic rezident anul IV-V	Medicina de laborator	S	1.0
45	Medic rezident anul IV-V	Medicina de urgenta	S	10
46	Medic rezident anul IV-V	Medicina de familie	S	10
47	Medic rezident anul IV-V	Pediatric	S	1.0
48	Medic rezident anul IV-V	Diabet zaharat, nutritie si boli metabolice	S	1.0
49	Medic rezident anul IV-V	Boli infectioase	S	10
50	Medic rezident anul IV-V	Boli infectioase	S	10
51	Medic rezident anul IV-V	Obstetrica - ginecologie	S	10
52	Medic rezident anul IV-V	Epidemiologie	S	10
53	Medic rezident anul IV-V	Pediatric	S	1.0
54	Medic rezident anul IV-V	Obstetrica - ginecologie	S	10
55	Medic rezident anul IV-V	Neurologie	S	1.0
56	Medic rezident anul IV-V	Pediatric	S	10
57	Medic rezident anul IV-V	Pneumologie	S	1.0

STAT DE FUNCTII

	Funcție (FuncțieConducere)	Specialitate	Studii	Cuatum Post
58	Medic rezident anul IV-V	Chirurgie pediatrica	S	1.0
59	Medic rezident anul IV-V	Pediatricie	S	1.0
60	Medic rezident anul IV-V	Oncologie medicala	S	1.0
61	Medic rezident anul IV-V	Nefrologie	S	1.0
62	Medic rezident anul IV-V	A.T.I.	S	1.0
63	Medic rezident anul IV-V	Obstetrica - ginecologie	S	1.0
64	Medic rezident anul IV-V	Medicina de laborator	S	1.0
65	Medic rezident anul IV-V	Neonatologie	S	1.0
66	Medic rezident anul IV-V	Medicina de familie	S	1.0
67	Medic rezident anul IV-V	Medicina de familie	S	1.0
68	Medic rezident anul IV-V	Pediatricie	S	1.0
69	Medic rezident anul IV-V	A T I.	S	1.0
70	Medic rezident anul IV-V	Medicina interna	S	1.0
71	Medic rezident anul IV-V	Medicina de urgenta	S	1.0
72	Medic rezident anul IV-V	Cardiologie	S	1.0
73	Medic rezident anul IV-V	Psihiatrie	S	1.0
74	Medic rezident anul IV-V	Cardiologie	S	1.0
75	Medic rezident anul IV-V	Reumatologie	S	1.0
76	Medic rezident anul IV-V	Dermatovenerologie	S	1.0
77	Medic rezident anul IV-V	Pneumologie	S	1.0
78	Medic rezident anul IV-V	Pediatricie	S	1.0
79	Medic rezident anul IV-V	A.T.I.	S	1.0
80	Medic rezident anul IV-V	Medicina de laborator	S	1.0
81	Medic rezident anul IV-V	Boli infectioase	S	1.0
82	Medic rezident anul IV-V	Neurologie	S	1.0
83	Medic rezident anul IV-V	Radiologie - imagistica medicala	S	1.0
84	Medic rezident anul IV-V	Medicina fizica si de reabilitare	S	1.0
85	Medic rezident anul IV-V	Boli infectioase	S	1.0
86	Medic rezident anul IV-V	Neonatologie	S	1.0
87	Medic rezident anul IV-V	Boli infectioase	S	1.0
88	Medic rezident anul IV-V	Medicina de familie	S	1.0
89	Medic rezident anul IV-V	Reumatologie	S	1.0

Centru Cost: (282) MEDICI REZIDENTI ANUL III

Nr Posturi: 200.0

LocMunca: (28201) Medici rezidenti anul III -
intrerupere

Nr Posturi: 107.0

1	Medic rezident anul III	Medicina de familie	S	1.0
2	Medic rezident anul III	Medicina interna	S	1.0
3	Medic rezident anul III	Obstetrica - ginecologie	S	1.0
4	Medic rezident anul III	Nefrologie	S	1.0
5	Medic rezident anul III	Obstetrica - ginecologie	S	1.0
6	Medic rezident anul III	Medicina de laborator	S	1.0
7	Medic rezident anul III	Pediatricie	S	1.0
8	Medic rezident anul III	Psihiatrie	S	1.0

STAT DE FUNCTII

	Funcție (FuncțieConducere)	Specialitate	Studii	Quantum Post
9	Medic rezident anul III	Cardiologie	S	1.0
10	Medic rezident anul III	Medicina interna	S	1.0
11	Medic rezident anul III	Radiologie - imagistica medicala	S	1.0
12	Medic rezident anul III	Medicina legala	S	1.0
13	Medic rezident anul III	STOMATOLOGIE GENERALA	S	1.0
14	Medic rezident anul III	Pediatric	S	1.0
15	Medic rezident anul III	Gastroenterologie	S	1.0
16	Medic rezident anul III	STOMATOLOGIE GENERALA	S	1.0
17	Medic rezident anul III	Medicina fizica si de reabilitare	S	1.0
18	Medic rezident anul III	Oncologie medicala	S	1.0
19	Medic rezident anul III	Medicina de urgenta	S	1.0
20	Medic rezident anul III	Anatomie patologica	S	1.0
21	Medic rezident anul III	Psihiatrie	S	1.0
22	Medic rezident anul III	Medicina de familie	S	1.0
23	Medic rezident anul III	Anatomie patologica	S	1.0
24	Medic rezident anul III	PARADONTOLOGIE	S	1.0
25	Medic rezident anul III	Nefrologie	S	1.0
26	Medic rezident anul III	Medicina de familie	S	1.0
27	Medic rezident anul III	Medicina de familie	S	1.0
28	Medic rezident anul III	Medicina de familie	S	1.0
29	Medic rezident anul III	Epidemiologie	S	1.0
30	Medic rezident anul III	Chirurgie pediatrica	S	1.0
31	Medic rezident anul III	Neonatalogie	S	1.0
32	Medic rezident anul III	Medicina de urgenta	S	1.0
33	Medic rezident anul III	Medicina fizica si de reabilitare	S	1.0
34	Medic rezident anul III	Medicina de familie	S	1.0
35	Medic rezident anul III	Sanatate publica si management	S	1.0
36	Medic rezident anul III	Pediatric	S	1.0
37	Medic rezident anul III	Pediatric	S	1.0
38	Medic rezident anul III	Medicina de urgenta	S	1.0
39	Medic rezident anul III	Radiologie - imagistica medicala	S	1.0
40	Medic rezident anul III	Radiologie - imagistica medicala	S	1.0
41	Medic rezident anul III	Pneumologie	S	1.0
42	Medic rezident anul III	O.R.L	S	1.0
43	Medic rezident anul III	Pediatric	S	1.0
44	Medic rezident anul III	Endocrinologie	S	1.0
45	Medic rezident anul III	Medicina fizica si de reabilitare	S	1.0
46	Medic rezident anul III	Nefrologie	S	1.0
47	Medic rezident anul III	Protetica dentara	S	1.0
48	Medic rezident anul III	STOMATOLOGIE GENERALA	S	1.0
49	Medic rezident anul III	Pedodontie	S	1.0
50	Medic rezident anul III	STOMATOLOGIE GENERALA	S	1.0
51	Medic rezident anul III	Medicina de familie	S	1.0
52	Medic rezident anul III	Radiologie - imagistica medicala	S	1.0
53	Medic rezident anul III	Psihiatrie	S	1.0

STAT DE FUNCTII

	Funcție (FuncțieConducere)	Specialitate	Studii	Quantum Post
54	Medic rezident anul III	Medicina de familie	S	1.0
55	Medic rezident anul III	Medicina de laborator	S	1.0
56	Medic rezident anul III	Reumatologie	S	1.0
57	Medic rezident anul III	Medicina de familie	S	1.0
58	Medic rezident anul III	Neurologie	S	1.0
59	Medic rezident anul III	Pediatric		1.0
60	Medic rezident anul III	Pneumologie	S	1.0
61	Medic rezident anul III	Obstetrica - ginecologie	S	1.0
62	Medic rezident anul III	Obstetrica - ginecologie	S	1.0
63	Medic rezident anul III	Neurochirurgie	S	1.0
64	Medic rezident anul III	Hematologie	S	1.0
65	Medic rezident anul III	Cardiologie	S	1.0
66	Medic rezident anul III	Cardiologie	S	1.0
67	Medic rezident anul III	STOMATOLOGIE GENERALA	S	1.0
68	Medic rezident anul III	Reumatologie	S	1.0
69	Medic rezident anul III	A.T.I.	S	1.0
70	Medic rezident anul III	Pneumologie	S	1.0
71	Medic rezident anul III	Medicina interna	S	1.0
72	Medic rezident anul III	A.T.I.	S	1.0
73	Medic rezident anul III	STOMATOLOGIE GENERALA	S	1.0
74	Medic rezident anul III	STOMATOLOGIE GENERALA	S	1.0
75	Medic rezident anul III	Pneumologie	S	1.0
76	Medic rezident anul III	Ortopedie si traumatologie	S	1.0
77	Medic rezident anul III	Neurologie	S	1.0
78	Medic rezident anul III	Gastroenterologie	S	1.0
79	Medic rezident anul III	Diabet zaharat, nutritie si boli metabolice	S	1.0
80	Medic rezident anul III	Medicina fizica si de reabilitare	S	1.0
81	Medic rezident anul III	Medicina fizica si de reabilitare	S	1.0
82	Medic rezident anul III	Medicina interna	S	1.0
83	Medic rezident anul III	Medicina de urgenta	S	1.0
84	Medic rezident anul III	Obstetrica - ginecologie	S	1.0
85	Medic rezident anul III	Ortopedie si traumatologie	S	1.0
86	Medic rezident anul III	Medicina de familie	S	1.0
87	Medic rezident anul III	Medicina de laborator	S	1.0
88	Medic rezident anul III	O.R.L.	S	1.0
89	Medic rezident anul III	Medicina de familie	S	1.0
90	Medic rezident anul III	Diabet zaharat, nutritie si boli metabolice	S	1.0
91	Medic rezident anul III	Pneumologie	S	1.0
92	Medic rezident anul III	Pediatric	S	1.0
93	Medic rezident anul III	Obstetrica - ginecologie	S	1.0
94	Medic rezident anul III	Medicina de laborator	S	1.0
95	Medic rezident anul III	STOMATOLOGIE GENERALA	S	1.0
96	Medic rezident anul III	Medicina de urgenta	S	1.0

STAT DE FUNCTII

	Funcție (FuncțieConducere)	Specialitate	Studii	Cuantiu Post
97	Medic rezident anul III	Ortopedie și traumatologie	S	1.0
98	Medic rezident anul III	Pediatrie	S	1.0
99	Medic rezident anul III	A.T.I	S	1.0
100	Medic rezident anul III	A.T I	S	1.0
101	Medic rezident anul III	Pneumologie	S	1.0
102	Medic rezident anul III	Radiologie - imagistica medicala	S	1.0
103	Medic rezident anul III	Dermatovenerologie	S	1.0
104	Medic rezident anul III	Boli infectioase	S	1.0
105	Medic rezident anul III	Medicina de familie	S	1.0
106	Medic rezident anul III	Ortopedie și traumatologie	S	1.0
107	Medic rezident anul III	Neonatalogie	S	1.0

	LocMunca: (28203) Medici rezidenti anul III	Nr Posturi: 93 0		
1	Medic rezident anul III	Neurochirurgie	S	1.0
2	Medic rezident anul III	Nefrologie	S	1.0
3	Medic rezident anul III	Pediatrie	S	1.0
4	Medic rezident anul III	Obstetrica - ginecologie	S	1.0
5	Medic rezident anul III	Pediatrie	S	1.0
6	Medic rezident anul III	Medicina de urgenta	S	1.0
7	Medic rezident anul III	Gastroenterologie	S	1.0
8	Medic rezident anul III	Cardiologie	S	1.0
9	Medic rezident anul III	Pedodontie	S	1.0
10	Medic rezident anul III	Cardiologie	S	1.0
11	Medic rezident anul III	Neurologie	S	1.0
12	Medic rezident anul III	Boli infectioase	S	1.0
13	Medic rezident anul III	Neonatalogie	S	1.0
14	Medic rezident anul III	Radiologie - imagistica medicala	S	1.0
15	Medic rezident anul III	Oncologie medicala	S	1.0
16	Medic rezident anul III	Gastroenterologie	S	1.0
17	Medic rezident anul III	Nefrologie	S	1.0
18	Medic rezident anul III	STOMATOLOGIE GENERALA	S	1.0
19	Medic rezident anul III	Pediatrie	S	1.0
20	Medic rezident anul III	STOMATOLOGIE GENERALA	S	1.0
21	Medic rezident anul III	Boli infectioase	S	1.0
22	Medic rezident anul III	Endocrinologie	S	1.0
23	Medic rezident anul III	Diabet zaharat, nutritie si boli metabolice	S	1.0
24	Medic rezident anul III	Medicina interna	S	1.0
25	Medic rezident anul III	Medicina interna	S	1.0
26	Medic rezident anul III	Medicina de familie	S	1.0
27	Medic rezident anul III	Medicina de urgenta	S	1.0
28	Medic rezident anul III	Medicina de familie	S	1.0
29	Medic rezident anul III	Medicina de laborator	S	1.0
30	Medic rezident anul III	Medicina de laborator	S	1.0
31	Medic rezident anul III	Neurologie	S	1.0

STAT DE FUNCTII

	Funcție (FuncțieConducere)	Specialitate	Studii	Quantum Post
32	Medic rezident anul III	Gastroenterologie	S	10
33	Medic rezident anul III	Medicina de laborator	S	10
34	Medic rezident anul III	Medicina fizica si de reabilitare	S	10
35	Medic rezident anul III	Medicina de urgenta	S	10
36	Medic rezident anul III	Oftalmologie	S	10
37	Medic rezident anul III	Protetica dentara	S	10
38	Medic rezident anul III	ENDODONTIE	S	10
39	Medic rezident anul III	STOMATOLOGIE GENERALA	S	10
40	Medic rezident anul III	Cardiologie	S	10
41	Medic rezident anul III	Chirurgie generala	S	10
42	Medic rezident anul III	Pneumologie	S	10
43	Medic rezident anul III	Medicina fizica si de reabilitare	S	10
44	Medic rezident anul III	STOMATOLOGIE GENERALA	S	10
45	Medic rezident anul III	Pedodontie	S	10
46	Medic rezident anul III	Medicina interna	S	10
47	Medic rezident anul III	Medicina interna	S	10
48	Medic rezident anul III	Pediatricie	S	10
49	Medic rezident anul III	Medicina de familie	S	10
50	Medic rezident anul III	Pediatricie	S	10
51	Medic rezident anul III	Medicina fizica si de reabilitare	S	10
52	Medic rezident anul III	Endocrinologie	S	10
53	Medic rezident anul III	Neurochirurgie	S	10
54	Medic rezident anul III	STOMATOLOGIE GENERALA	S	10
55	Medic rezident anul III	Sanatate publica si management	S	10
56	Medic rezident anul III	Medicina de familie	S	10
57	Medic rezident anul III	STOMATOLOGIE GENERALA	S	10
58	Medic rezident anul III	Neonatalogie	S	10
59	Medic rezident anul III	Medicina fizica si de reabilitare	S	10
60	Medic rezident anul III	Radiologie - imagistica medicala	S	10
61	Medic rezident anul III	Sanatate publica si management	S	10
62	Medic rezident anul III	A.T.I.	S	10
63	Medic rezident anul III	Neurochirurgie	S	10
64	Medic rezident anul III	Endocrinologie	S	10
65	Medic rezident anul III	Gastroenterologie	S	10
66	Medic rezident anul III	Neonatalogie	S	10
67	Medic rezident anul III	Cardiologie	S	10
68	Medic rezident anul III	A.T.I.	S	10
69	Medic rezident anul III	Psihiatrie	S	10
70	Medic rezident anul III	Nefrologie	S	10
71	Medic rezident anul III	STOMATOLOGIE GENERALA	S	10
72	Medic rezident anul III	Reumatologie	S	10
73	Medic rezident anul III	Neurologie	S	10
74	Medic rezident anul III	Pediatricie	S	10
75	Medic rezident anul III	Reumatologie	S	10
76	Medic rezident anul III	A.T.I.	S	10

STAT DE FUNCTII

	Funcție (FuncțieConducere)	Specialitate	Studii	Quantum Post
77	Medic rezident anul III	Obstetrica - ginecologie	S	10
78	Medic rezident anul III	Pediatric	S	1.0
79	Medic rezident anul III	Protetica dentara	S	1.0
80	Medic rezident anul III	STOMATOLOGIE GENERALA	S	1.0
81	Medic rezident anul III	Boli infectioase	S	1.0
82	Medic rezident anul III	Cardiologie	S	1.0
83	Medic rezident anul III	Medicina fizica si de reabilitare	S	1.0
84	Medic rezident anul III	Protetica dentara	S	10
85	Medic rezident anul III	Medicina de urgenta	S	1.0
86	Medic rezident anul III	Chirurgie generala	S	1.0
87	Medic rezident anul III	Cardiologie	S	1.0
88	Medic rezident anul III	PARADONTOLOGIE	S	10
89	Medic rezident anul III	Neurologie	S	10
90	Medic rezident anul III	Medicina de familie	S	10
91	Medic rezident anul III	Anatomie patologica	S	1.0
92	Medic rezident anul III	Neurologie	S	1.0
93	Medic rezident anul III	Radiologie - imagistica medicala	S	10

Centru Cost: (283) MEDICI REZIDENTI ANUL II

Nr Posturi: 200.0

LocMunca: (28301) Medici rezidenti anul II - intrerupere

Nr Posturi: 101.0

1	Medic rezident anul II	Pediatric	S	1.0
2	Medic rezident anul II	Medicina de urgenta	S	1.0
3	Medic rezident anul II	Medicina de familie	S	1.0
4	Medic rezident anul II	Pedodontie	S	1.0
5	Medic rezident anul II	Nefrologie	S	1.0
6	Medic rezident anul II	Protetica dentara	S	1.0
7	Medic rezident anul II	Gastroenterologie	S	1.0
8	Medic rezident anul II	Medicina interna	S	1.0
9	Medic rezident anul II	Cardiologie	S	1.0
10	Medic rezident anul II	Radiologie - imagistica medicala	S	1.0
11	Medic rezident anul II	O.R.L.	S	1.0
12	Medic rezident anul II	Medicina de urgenta	S	10
13	Medic rezident anul II	Medicina de familie	S	1.0
14	Medic rezident anul II	Ortopedie si traumatologie	S	1.0
15	Medic rezident anul II	Medicina de familie	S	10
16	Medic rezident anul II	Medicina de familie	S	1.0
17	Medic rezident anul II	Chirurgie pediatrica	S	1.0
18	Medic rezident anul II	Medicina fizica si de reabilitare	S	1.0
19	Medic rezident anul II	Chirurgie generala	S	10
20	Medic rezident anul II	Urologie	S	1.0
21	Medic rezident anul II	Pneumologie	S	1.0
22	Medic rezident anul II	Medicina de familie	S	1.0
23	Medic rezident anul II	Medicina de familie	S	1.0

STAT DE FUNCTII

	Funcție (FuncțieConducere)	Specialitate	Studii	Cuatum Post
24	Medic rezident anul II	Reumatologie	S	10
25	Medic rezident anul II	O.R.L	S	10
26	Medic rezident anul II	Cardiologie	S	10
27	Medic rezident anul II	Protetica dentara	S	10
28	Medic rezident anul II	Medicina fizica si de reabilitare	S	10
29	Medic rezident anul II	Pneumologie	S	10
30	Medic rezident anul II	A.T.I.	S	10
31	Medic rezident anul II	Anatomie patologica	S	10
32	Medic rezident anul II	Sanatate publica si management	S	10
33	Medic rezident anul II	Oftalmologie	S	10
34	Medic rezident anul II	Chirurgie pediatria	S	10
35	Medic rezident anul II	Medicina de laborator	S	10
36	Medic rezident anul II	PARADONTOLOGIE	S	10
37	Medic rezident anul II	Chirurgie generala	S	10
38	Medic rezident anul II	Medicina de familie	S	10
39	Medic rezident anul II	Medicina de urgenta	S	10
40	Medic rezident anul II	Chirurgie vasculara	S	10
41	Medic rezident anul II	Pneumologie	S	10
42	Medic rezident anul II	Medicina fizica si de reabilitare	S	10
43	Medic rezident anul II	Ortopedie si traumatologie	S	10
44	Medic rezident anul II	Cardiologie	S	10
45	Medic rezident anul II	Medicina de laborator	S	10
46	Medic rezident anul II	Neurologie	S	10
47	Medic rezident anul II	Obstetrica - ginecologie	S	10
48	Medic rezident anul II	Chirurgie generala	S	10
49	Medic rezident anul II	Medicina de urgenta	S	10
50	Medic rezident anul II	Urologie	S	10
51	Medic rezident anul II	Hematologie	S	10
52	Medic rezident anul II	Medicina de familie	S	10
53	Medic rezident anul II	Ortopedie si traumatologie	S	10
54	Medic rezident anul II	Chirurgie pediatria	S	10
55	Medic rezident anul II	Medicina de familie	S	10
56	Medic rezident anul II	Medicina de familie	S	10
57	Medic rezident anul II	Obstetrica - ginecologie	S	10
58	Medic rezident anul II	Ortopedie si traumatologie	S	10
59	Medic rezident anul II	Medicina interna	S	10
60	Medic rezident anul II	Hematologie	S	10
61	Medic rezident anul II	Neonatalogie	S	10
62	Medic rezident anul II	Medicina de familie	S	10
63	Medic rezident anul II	Medicina de familie	S	10
64	Medic rezident anul II	Medicina interna	S	10
65	Medic rezident anul II	O.R.L.	S	10
66	Medic rezident anul II	Medicina legala	S	10
67	Medic rezident anul II	Pneumologie	S	10
68	Medic rezident anul II	Medicina de familie	S	10

STAT DE FUNCTII

	Funcție (FuncțieConducere)	Specialitate	Studii	Quantum Post
69	Medic rezident anul II	Chirurgie generala	S	1.0
70	Medic rezident anul II	Chirurgie generala	S	1.0
71	Medic rezident anul II	Medicina de urgenta	S	1.0
72	Medic rezident anul II	Diabet zaharat, nutritie si boli metabolice	S	1.0
73	Medic rezident anul II	Chirurgie generala	S	1.0
74	Medic rezident anul II	Sanatate publica si management	S	1.0
75	Medic rezident anul II	Pediatrie	S	1.0
76	Medic rezident anul II	STOMATOLOGIE GENERALA	S	1.0
77	Medic rezident anul II	Medicina de familie	S	1.0
78	Medic rezident anul II	Medicina de laborator	S	1.0
79	Medic rezident anul II	Urologie	S	1.0
80	Medic rezident anul II	Medicina de familie	S	1.0
81	Medic rezident anul II	Chirurgie pediatrica	S	1.0
82	Medic rezident anul II	Gastroenterologie	S	1.0
83	Medic rezident anul II	Obstetrica - ginecologie	S	1.0
84	Medic rezident anul II	Ortopedie si traumatologie	S	1.0
85	Medic rezident anul II	Medicina de familie	S	1.0
86	Medic rezident anul II	Medicina de urgenta	S	1.0
87	Medic rezident anul II	Ortopedie si traumatologie	S	1.0
88	Medic rezident anul II	Boli infectioase	S	1.0
89	Medic rezident anul II	Medicina de laborator	S	1.0
90	Medic rezident anul II	Chirurgie dento - alveolara	S	1.0
91	Medic rezident anul II	Anatomie patologica	S	1.0
92	Medic rezident anul II	Diabet zaharat, nutritie si boli metabolice	S	1.0
93	Medic rezident anul II	Medicina de laborator	S	1.0
94	Medic rezident anul II	Cardiologie	S	1.0
95	Medic rezident anul II	Medicina de familie	S	1.0
96	Medic rezident anul II	Medicina de urgenta	S	1.0
97	Medic rezident anul II	Medicina de urgenta	S	1.0
98	Medic rezident anul II	Medicina de laborator	S	1.0
99	Medic rezident anul II	Oftalmologie	S	1.0
100	Medic rezident anul II	STOMATOLOGIE GENERALA	S	1.0
101	Medic rezident anul II	Obstetrica - ginecologie	S	1.0

LocMunca (28302) Medici rezidenti anul II

Nr Posturi, 99.0

1	Medic rezident anul II	Ortopedie si traumatologie	S	1.0
2	Medic rezident anul II	Neonatologie	S	1.0
3	Medic rezident anul II	Medicina fizica si de reabilitare	S	1.0
4	Medic rezident anul II	Psihiatre	S	1.0
5	Medic rezident anul II	Pediatrie	S	1.0
6	Medic rezident anul II	Obstetrica - ginecologie	S	1.0
7	Medic rezident anul II	Pediatrie	S	1.0
8	Medic rezident anul II	Cardiologie	S	1.0

STAT DE FUNCTII

	Funcție (FuncțieConducere)	Specialitate	Studii	Cuatum Post
9	Medic rezident anul II	Oftalmologie	S	10
10	Medic rezident anul II	Medicina fizica si de reabilitare	S	1.0
11	Medic rezident anul II	Cardiologie	S	1.0
12	Medic rezident anul II	Medicina legala	S	1.0
13	Medic rezident anul II	Boli infectioase	S	1.0
14	Medic rezident anul II	A.T.I.	S	1.0
15	Medic rezident anul II	Gastroenterologie	S	1.0
16	Medic rezident anul II	Gastroenterologie	S	1.0
17	Medic rezident anul II	Pediatricie	S	1.0
18	Medic rezident anul II	Pneumologie	S	1.0
19	Medic rezident anul II	A T.I.	S	1.0
20	Medic rezident anul II	Chirurgie pediatrica	S	1.0
21	Medic rezident anul II	Pediatricie	S	1.0
22	Medic rezident anul II	Obstetrica - ginecologie	S	1.0
23	Medic rezident anul II	STOMATOLOGIE GENERALA	S	1.0
24	Medic rezident anul II	Radiologie - imagistica medicala	S	1.0
25	Medic rezident anul II	Obstetrica - ginecologie	S	1.0
26	Medic rezident anul II	Obstetrica - ginecologie	S	1.0
27	Medic rezident anul II	Medicina de laborator	S	1.0
28	Medic rezident anul II	Epidemiologie	S	1.0
29	Medic rezident anul II	Neurologie	S	1.0
30	Medic rezident anul II	Medicina fizica si de reabilitare	S	1.0
31	Medic rezident anul II	Psihiatricie	S	1.0
32	Medic rezident anul II	Oftalmologie	S	1.0
33	Medic rezident anul II	Neonatalogie	S	1.0
34	Medic rezident anul II	Medicina de laborator	S	10
35	Medic rezident anul II	Medicina interna	S	1.0
36	Medic rezident anul II	Oncologie medicala	S	10
37	Medic rezident anul II	Radiologie - imagistica medicala	S	10
38	Medic rezident anul II	Chirurgie generala	S	10
39	Medic rezident anul II	Medicina interna	S	10
40	Medic rezident anul II	Cardiologie	S	1.0
41	Medic rezident anul II	Cardiologie	S	1.0
42	Medic rezident anul II	Psihiatricie	S	10
43	Medic rezident anul II	Medicina de laborator	S	1.0
44	Medic rezident anul II	Reumatologie	S	1.0
45	Medic rezident anul II	Medicina interna	S	1.0
46	Medic rezident anul II	STOMATOLOGIE GENERALA	S	1.0
47	Medic rezident anul II	Cardiologie	S	1.0
48	Medic rezident anul II	Medicina interna	S	1.0
49	Medic rezident anul II	O R.L.	S	10
50	Medic rezident anul II	Medicina interna	S	10
51	Medic rezident anul II	Endocrinologie	S	10
52	Medic rezident anul II	Medicina de urgenta	S	10
53	Medic rezident anul II	PARADONTOLOGIE	S	1.0

STAT DE FUNCTII

	Funcție (FuncțieConducere)	Specialitate	Studii	Cuantiu Post
54	Medic rezident anul II	Neurologie	S	1.0
55	Medic rezident anul II	Chirurgie generala	S	1.0
56	Medic rezident anul II	Medicina interna	S	1.0
57	Medic rezident anul II	Radiologie - imagistica medicala	S	1.0
58	Medic rezident anul II	Nefrologie	S	1.0
59	Medic rezident anul II	Radiologie - imagistica medicala	S	1.0
60	Medic rezident anul II	ENDODONTIE	S	1.0
61	Medic rezident anul II	Epidemiologie	S	1.0
62	Medic rezident anul II	Anatomie patologica	S	1.0
63	Medic rezident anul II	Sanatate publica si management	S	1.0
64	Medic rezident anul II	Medicina de urgenta	S	1.0
65	Medic rezident anul II	Medicina legala	S	1.0
66	Medic rezident anul II	Pediatrie	S	1.0
67	Medic rezident anul II	Neurologie	S	1.0
68	Medic rezident anul II	Medicina fizica si de reabilitare	S	1.0
69	Medic rezident anul II	Medicina fizica si de reabilitare	S	1.0
70	Medic rezident anul II	Obstetrica - ginecologie	S	1.0
71	Medic rezident anul II	Medicina de familie	S	1.0
72	Medic rezident anul II	Psihiatrie	S	1.0
73	Medic rezident anul II	Medicina fizica si de reabilitare	S	1.0
74	Medic rezident anul II	Pediatrie	S	1.0
75	Medic rezident anul II	A.T.I.	S	1.0
76	Medic rezident anul II	Protetica dentara	S	1.0
77	Medic rezident anul II	Gastroenterologie	S	1.0
78	Medic rezident anul II	Diabet zaharat, nutritie si boli metabolice	S	1.0
79	Medic rezident anul II	Radiologie - imagistica medicala	S	1.0
80	Medic rezident anul II	A.T.I.	S	1.0
81	Medic rezident anul II	ENDODONTIE	S	1.0
82	Medic rezident anul II	Medicina de familie	S	1.0
83	Medic rezident anul II	Reumatologie	S	1.0
84	Medic rezident anul II	Cardiologie	S	1.0
85	Medic rezident anul II	Boli infectioase	S	1.0
86	Medic rezident anul II	Neurologie	S	1.0
87	Medic rezident anul II	Obstetrica - ginecologie	S	1.0
88	Medic rezident anul II	Pediatrie	S	1.0
89	Medic rezident anul II	Medicina de laborator	S	1.0
90	Medic rezident anul II	Protetica dentara	S	1.0
91	Medic rezident anul II	Medicina interna	S	1.0
92	Medic rezident anul II	A.T.I.	S	1.0
93	Medic rezident anul II	Pediatrie	S	1.0
94	Medic rezident anul II	Radiologie - imagistica medicala	S	1.0
95	Medic rezident anul II	Pneumologie	S	1.0
96	Medic rezident anul II	Cardiologie	S	1.0
97	Medic rezident anul II	Gastroenterologie	S	1.0

STAT DE FUNCTII

	Funcție (FuncțieConducere)	Specialitate	Studii	Quantum Post
98	Medic rezident anul II	Pediatrie	S	1.0
99	Medic rezident anul II	Pneumologie	S	1.0

Centru Cost: (284) MEDICI REZIDENTI ANUL I

Nr Posturi: 268.0

	LocMunca: (28401) Medici rezidenti anul I	Nr Posturi: 179.0		
1	Medic rezident anul I	Medicina fizica si de reabilitare	S	1.0
2	Medic rezident anul I	Medicina interna	S	1.0
3	Medic rezident anul I	Pneumologie	S	1.0
4	Medic rezident anul I	Reumatologie	S	1.0
5	Medic rezident anul I	Endocrinologie	S	1.0
6	Medic rezident anul I	Pediatrie	S	1.0
7	Medic rezident anul I	Pediatrie	S	1.0
8	Medic rezident anul I	Pediatrie	S	1.0
9	Medic rezident anul I	Pediatrie	S	1.0
10	Medic rezident anul I	Pediatrie	S	1.0
11	Medic rezident anul I	Oftalmologie	S	1.0
12	Medic rezident anul I	Cardiologie	S	1.0
13	Medic rezident anul I	Cardiologie	S	1.0
14	Medic rezident anul I	Cardiologie	S	1.0
15	Medic rezident anul I	Cardiologie	S	1.0
16	Medic rezident anul I	Cardiologie	S	1.0
17	Medic rezident anul I	A.T.I	S	1.0
18	Medic rezident anul I	Medicina de laborator	S	1.0
19	Medic rezident anul I	Psihiatrie	S	1.0
20	Medic rezident anul I	Chirurgie plastica, estetica si microchirurgie reconstructiva	S	1.0
21	Medic rezident anul I		S	11.0
22	Medic rezident anul I	Medicina fizica si de reabilitare	S	1.0
23	Medic rezident anul I	Pneumologie	S	1.0
24	Medic rezident anul I	Chirurgie generala	S	1.0
25	Medic rezident anul I	Medicina de familie	S	1.0
26	Medic rezident anul I	Ortopedie si traumatologie	S	1.0
27	Medic rezident anul I	Protetica dentara	S	1.0
28	Medic rezident anul I	A.T.I.	S	1.0
29	Medic rezident anul I	Medicina de familie	S	1.0
30	Medic rezident anul I	Medicina de familie	S	1.0
31	Medic rezident anul I	Pediatrie	S	1.0
32	Medic rezident anul I	Obstetrica - ginecologie	S	1.0
33	Medic rezident anul I	Psihiatrie	S	1.0
34	Medic rezident anul I	Medicina de familie	S	1.0
35	Medic rezident anul I	Nefrologie	S	1.0
36	Medic rezident anul I	Medicina de familie	S	1.0
37	Medic rezident anul I	Radiologie - imagistica medicala	S	1.0
38	Medic rezident anul I	Medicina de familie	S	1.0

STAT DE FUNCTII

	Funcție (FuncțieConducere)	Specialitate	Studii	Cuantiu Post
39	Medic rezident anul I	Medicina interna	S	1.0
40	Medic rezident anul I	A.T.I.	S	1.0
41	Medic rezident anul I	Neonatologie	S	1.0
42	Medic rezident anul I	Protetica dentara	S	1.0
43	Medic rezident anul I	Epidemiologie	S	1.0
44	Medic rezident anul I	A.T.I.	S	1.0
45	Medic rezident anul I	Neurochirurgie	S	1.0
46	Medic rezident anul I	Neonatologie	S	1.0
47	Medic rezident anul I	Oncologie medicala	S	1.0
48	Medic rezident anul I	PARADONTOLOGIE	S	1.0
49	Medic rezident anul I	Medicina de urgenta	S	1.0
50	Medic rezident anul I	Psihiatrie	S	1.0
51	Medic rezident anul I	Psihiatrie	S	1.0
52	Medic rezident anul I	Chirurgie pediatria	S	1.0
53	Medic rezident anul I	Medicina fizica si de reabilitare	S	1.0
54	Medic rezident anul I	Chirurgie pediatria	S	1.0
55	Medic rezident anul I	Medicina de familie	S	1.0
56	Medic rezident anul I	Anatomie patologica	S	1.0
57	Medic rezident anul I	Epidemiologie	S	1.0
58	Medic rezident anul I	Boli infectioase	S	1.0
59	Medic rezident anul I	A.T.I.	S	1.0
60	Medic rezident anul I	STOMATOLOGIE GENERALA	S	1.0
61	Medic rezident anul I	Neurologie	S	1.0
62	Medic rezident anul I	Radiologie - imagistica medicala	S	1.0
63	Medic rezident anul I	Diabet zaharat, nutritie si boli metabolice	S	1.0
64	Medic rezident anul I	Protetica dentara	S	1.0
65	Medic rezident anul I	Hematologie	S	1.0
66	Medic rezident anul I	Cardiologie	S	1.0
67	Medic rezident anul I	Medicina de familie	S	1.0
68	Medic rezident anul I	Medicina interna	S	1.0
69	Medic rezident anul I	Urologie	S	1.0
70	Medic rezident anul I	Neonatologie	S	1.0
71	Medic rezident anul I	Medicina de familie	S	1.0
72	Medic rezident anul I	Chirurgie generala	S	1.0
73	Medic rezident anul I	Reumatologie	S	1.0
74	Medic rezident anul I	Gastroenterologie	S	1.0
75	Medic rezident anul I	Medicina interna	S	1.0
76	Medic rezident anul I	Urologie	S	1.0
77	Medic rezident anul I	Medicina de familie	S	1.0
78	Medic rezident anul I	Medicina de familie	S	1.0
79	Medic rezident anul I	Oncologie medicala	S	1.0
80	Medic rezident anul I	Sanatate publica si management	S	1.0
81	Medic rezident anul I	Medicina de familie	S	1.0
82	Medic rezident anul I	Medicina de familie	S	1.0

STAT DE FUNCTII

	Funcție (FuncțieConducere)	Specialitate	Studii	Quantum Post
83	Medic rezident anul I	Ortopedie si traumatologie	S	1.0
84	Medic rezident anul I	Urologie	S	1.0
85	Medic rezident anul I	Chirurgie plastica, estetica si microchirurgie reconstructiva	S	1.0
86	Medic rezident anul I	Medicina de familie	S	1.0
87	Medic rezident anul I	Gastroenterologie	S	1.0
88	Medic rezident anul I	Sanatate publica si management	S	1.0
89	Medic rezident anul I	STOMATOLOGIE GENERALA	S	1.0
90	Medic rezident anul I	Medicina de familie	S	1.0
91	Medic rezident anul I	Nefrologie	S	1.0
92	Medic rezident anul I	Medicina de laborator	S	1.0
93	Medic rezident anul I	O.R.L.	S	1.0
94	Medic rezident anul I	Protetica dentara	S	1.0
95	Medic rezident anul I	Obstetrica - ginecologie	S	1.0
96	Medic rezident anul I	Pneumologie	S	1.0
97	Medic rezident anul I	Oftalmologie	S	1.0
98	Medic rezident anul I	Diabet zaharat, nutritie si boli metabolice	S	1.0
99	Medic rezident anul I	Medicina de urgenta	S	1.0
100	Medic rezident anul I	Medicina de urgenta	S	1.0
101	Medic rezident anul I	Oftalmologie	S	1.0
102	Medic rezident anul I	Neurologie	S	1.0
103	Medic rezident anul I	Boli infectioase	S	1.0
104	Medic rezident anul I	Neurologie	S	1.0
105	Medic rezident anul I	Chirurgie generala	S	1.0
106	Medic rezident anul I	Medicina fizica si de reabilitare	S	1.0
107	Medic rezident anul I	Medicina interna	S	1.0
108	Medic rezident anul I	STOMATOLOGIE GENERALA	S	1.0
109	Medic rezident anul I	Anatomie patologica	S	1.0
110	Medic rezident anul I	Medicina de familie	S	1.0
111	Medic rezident anul I	Neonatologie	S	1.0
112	Medic rezident anul I	Pediatrica	S	1.0
113	Medic rezident anul I	Pneumologie	S	1.0
114	Medic rezident anul I	Oftalmologie	S	1.0
115	Medic rezident anul I	Cardiologie	S	1.0
116	Medic rezident anul I	ENDODONTIE	S	1.0
117	Medic rezident anul I	Medicina interna	S	1.0
118	Medic rezident anul I	O.R.L.	S	1.0
119	Medic rezident anul I	Ortopedie si traumatologie	S	1.0
120	Medic rezident anul I	Medicina de laborator	S	1.0
121	Medic rezident anul I	Medicina de urgenta	S	1.0
122	Medic rezident anul I	Medicina de familie	S	1.0
123	Medic rezident anul I	Gastroenterologie	S	1.0
124	Medic rezident anul I	PARADONTOLOGIE	S	1.0
125	Medic rezident anul I	Medicina interna	S	1.0

STAT DE FUNCTII

	Funcție (FuncțieConducere)	Specialitate	Studii	Cuatum Post
126	Medic rezident anul I	Radiologie - imagistica medicala	S	1.0
127	Medic rezident anul I	Chirurgie generala	S	1.0
128	Medic rezident anul I	Radiologie - imagistica medicala	S	1.0
129	Medic rezident anul I	Oncologie medicala	S	1.0
130	Medic rezident anul I	STOMATOLOGIE GENERALA	S	1.0
131	Medic rezident anul I	STOMATOLOGIE GENERALA	S	1.0
132	Medic rezident anul I	A.T.I.	S	1.0
133	Medic rezident anul I	Obstetrica - ginecologie	S	1.0
134	Medic rezident anul I	Nefrologie	S	1.0
135	Medic rezident anul I	Pediatric	S	1.0
136	Medic rezident anul I	Chirurgie plastica, estetica si microchirurgie reconstructiva	S	1.0
137	Medic rezident anul I	Obstetrica - ginecologie	S	1.0
138	Medic rezident anul I	Epidemiologie	S	1.0
139	Medic rezident anul I	Cardiologie	S	1.0
140	Medic rezident anul I	Radiologie - imagistica medicala	S	1.0
141	Medic rezident anul I	Ortopedie si traumatologie	S	1.0
142	Medic rezident anul I	Neurochirurgie	S	1.0
143	Medic rezident anul I	A.T.I.	S	1.0
144	Medic rezident anul I	Medicina de laborator	S	1.0
145	Medic rezident anul I	Anatomie patologica	S	1.0
146	Medic rezident anul I	ENDODONTIE	S	1.0
147	Medic rezident anul I	Neonatalogie	S	1.0
148	Medic rezident anul I	Medicina interna	S	1.0
149	Medic rezident anul I	Gastroenterologie	S	1.0
150	Medic rezident anul I	Medicina de familie	S	1.0
151	Medic rezident anul I	Urologie	S	1.0
152	Medic rezident anul I	STOMATOLOGIE GENERALA	S	1.0
153	Medic rezident anul I	STOMATOLOGIE GENERALA	S	1.0
154	Medic rezident anul I	Neurochirurgie	S	1.0
155	Medic rezident anul I	Ortopedie si traumatologie	S	1.0
156	Medic rezident anul I	Protetica dentara	S	1.0
157	Medic rezident anul I	O.R.L	S	1.0
158	Medic rezident anul I	Medicina interna	S	1.0
159	Medic rezident anul I	Neurologie	S	1.0
160	Medic rezident anul I	Medicina interna	S	1.0
161	Medic rezident anul I	Chirurgie pediatrica	S	1.0
162	Medic rezident anul I	Radiologie - imagistica medicala	S	1.0
163	Medic rezident anul I	STOMATOLOGIE GENERALA	S	1.0
164	Medic rezident anul I	Nefrologie	S	1.0
165	Medic rezident anul I	Medicina de urgenta	S	1.0
166	Medic rezident anul I	Cardiologie	S	1.0
167	Medic rezident anul I	A.T.I	S	1.0
168	Medic rezident anul I	Dermatovenerologie	S	1.0
169	Medic rezident anul I	Nefrologie	S	1.0

STAT DE FUNCTII

	Funcție (FuncțieConducere)	Specialitate	Studii	Quantum Post
	LocMunca: (28404) Medici rezidenti anul I - intrerupere	Nr Posturi: 89 0		
1	Medic rezident anul I	Medicina legala	S	1 0
2	Medic rezident anul I	Epidemiologie	S	1.0
3	Medic rezident anul I	Chirurgie pediatria	S	1.0
4	Medic rezident anul I	Cardiologie	S	1.0
5	Medic rezident anul I	Cardiologie	S	1 0
6	Medic rezident anul I	Medicina de familie	S	1.0
7	Medic rezident anul I	Chirurgie vasculara	S	1.0
8	Medic rezident anul I	Sanatate publica si management	S	9.0
9	Medic rezident anul I	Neurochirurgie	S	1.0
10	Medic rezident anul I	Obstetrica - ginecologie	S	1.0
11	Medic rezident anul I	Oncologie medicala	S	1.0
12	Medic rezident anul I	Chirurgie generala	S	1.0
13	Medic rezident anul I	Chirurgie vasculara	S	1.0
14	Medic rezident anul I	Medicina de laborator	S	1.0
15	Medic rezident anul I	Chirurgie vasculara	S	1.0
16	Medic rezident anul I	STOMATOLOGIE GENERALA	S	1.0
17	Medic rezident anul I	Chirurgie pediatria	S	1 0
18	Medic rezident anul I	Medicina de urgenta	S	1.0
19	Medic rezident anul I	Chirurgie pediatria	S	1.0
20	Medic rezident anul I	Reumatologie	S	1 0
21	Medic rezident anul I	Radiologie - imagistica medicala	S	1.0
22	Medic rezident anul I	Medicina de familie	S	1.0
23	Medic rezident anul I	Obstetrica - ginecologie	S	1.0
24	Medic rezident anul I	Chirurgie generala	S	1.0
25	Medic rezident anul I	Medicina fizica si de reabilitare	S	1.0
26	Medic rezident anul I	Ortopedie si traumatologie	S	1.0
27	Medic rezident anul I	STOMATOLOGIE GENERALA	S	1.0
28	Medic rezident anul I	Ortopedie si traumatologie	S	1.0
29	Medic rezident anul I	Medicina de familie	S	1.0
30	Medic rezident anul I	Sanatate publica si management	S	1.0
31	Medic rezident anul I	Urologie	S	1.0
32	Medic rezident anul I	Hematologie	S	1 0
33	Medic rezident anul I	Obstetrica - ginecologie	S	1.0
34	Medic rezident anul I	Medicina de urgenta	S	1.0
35	Medic rezident anul I	Pneumologie	S	1.0
36	Medic rezident anul I	Medicina de urgenta	S	1.0
37	Medic rezident anul I	Medicina de familie	S	1.0
38	Medic rezident anul I	Epidemiologie	S	1 0
39	Medic rezident anul I	Ortopedie si traumatologie	S	1.0
40	Medic rezident anul I	Medicina de urgenta	S	1.0
41	Medic rezident anul I	Medicina de familie	S	1.0
42	Medic rezident anul I	Protetica dentara	S	1.0
43	Medic rezident anul I	Anatomie patologica	S	1.0

STAT DE FUNCTII

	Funcție (FuncțieConducere)	Specialitate	Studii	Cuquantum Post
44	Medic rezident anul I	Medicina de laborator	S	1.0
45	Medic rezident anul I	Medicina fizica si de reabilitare	S	1.0
46	Medic rezident anul I	Medicina de familie	S	1.0
47	Medic rezident anul I	Urologie	S	1.0
48	Medic rezident anul I	Medicina fizica si de reabilitare	S	1.0
49	Medic rezident anul I	Medicina de laborator	S	1.0
50	Medic rezident anul I	Medicina interna	S	1.0
51	Medic rezident anul I	Neurologie	S	1.0
52	Medic rezident anul I	Anatomie patologica	S	1.0
53	Medic rezident anul I	Medicina de familie	S	1.0
54	Medic rezident anul I	Nefrologie	S	1.0
55	Medic rezident anul I	Pneumologie	S	1.0
56	Medic rezident anul I	Chirurgie vasculara	S	1.0
57	Medic rezident anul I	Medicina de urgenta	S	1.0
58	Medic rezident anul I	Medicina de urgenta	S	1.0
59	Medic rezident anul I	Chirurgie generala	S	1.0
60	Medic rezident anul I	Ortopedie si traumatologie	S	1.0
61	Medic rezident anul I	Psihiatrie	S	1.0
62	Medic rezident anul I	Medicina de familie	S	1.0
63	Medic rezident anul I	Gastroenterologie	S	1.0
64	Medic rezident anul I	Neurochirurgie	S	1.0
65	Medic rezident anul I	A.T.I.	S	1.0
66	Medic rezident anul I	Chirurgie generala	S	1.0
67	Medic rezident anul I	Diabet zaharat, nutritie si boli metabolice	S	1.0
68	Medic rezident anul I	Psihiatrie	S	1.0
69	Medic rezident anul I	Medicina de familie	S	1.0
70	Medic rezident anul I	Medicina de familie	S	1.0
71	Medic rezident anul I	Psihiatrie	S	1.0
72	Medic rezident anul I	Neonatalogie	S	1.0
73	Medic rezident anul I	Oncologie medicala	S	1.0
74	Medic rezident anul I	Medicina de familie	S	1.0
75	Medic rezident anul I	Nefrologie	S	1.0
76	Medic rezident anul I	Chirurgie pediatrica	S	1.0
77	Medic rezident anul I	Chirurgie generala	S	1.0
78	Medic rezident anul I	Boli infectioase	S	1.0
79	Medic rezident anul I	Pneumologie	S	1.0
80	Medic rezident anul I	Medicina de familie	S	1.0
81	Medic rezident anul I	Cardiologie	S	1.0

Centru Cost: (287) FARMACISTI REZIDENTI ANUL I

Nr Posturi: 46.0

LocMunca: (28701) Farmacisti rezidenti anul I

Nr Posturi: 31.0

1	Farmacit rezident anul I	Analize medico-farmaceutice de laborator	S	1.0
---	--------------------------	--	---	-----

STAT DE FUNCTII

	Funcție (FuncțieConducere)	Specialitate	Studii	Quantum Post
2	Farmacist rezident anul I	Analize medico-farmaceutice de laborator	S	1.0
3	Farmacist rezident anul I	Analize medico-farmaceutice de laborator	S	1.0
4	Farmacist rezident anul I	Farmacie clinica	S	1.0
5	Farmacist rezident anul I	Industrie farmaceutica si cosmetica	S	1.0
6	Farmacist rezident anul I	Farmacie generala	S	1.0
7	Farmacist rezident anul I	Farmacie clinica	S	1.0
8	Farmacist rezident anul I	Farmacie clinica	S	1.0
9	Farmacist rezident anul I	Farmacie generala	S	1.0
10	Farmacist rezident anul I	Farmacie generala	S	1.0
11	Farmacist rezident anul I	Industrie farmaceutica si cosmetica	S	1.0
12	Farmacist rezident anul I	Industrie farmaceutica si cosmetica	S	1.0
13	Farmacist rezident anul I	Industrie farmaceutica si cosmetica	S	1.0
14	Farmacist rezident anul I	Farmacie clinica	S	1.0
15	Farmacist rezident anul I	Farmacie generala	S	1.0
16	Farmacist rezident anul I	Industrie farmaceutica si cosmetica	S	1.0
17	Farmacist rezident anul I	Analize medico-farmaceutice de laborator	S	1.0
18	Farmacist rezident anul I	Analize medico-farmaceutice de laborator	S	1.0
19	Farmacist rezident anul I	Farmacie generala	S	1.0
20	Farmacist rezident anul I	Farmacie clinica	S	1.0
21	Farmacist rezident anul I	Analize medico-farmaceutice de laborator	S	1.0
22	Farmacist rezident anul I	Farmacie clinica	S	1.0
23	Farmacist rezident anul I	Farmacie clinica	S	1.0
24	Farmacist rezident anul I	Industrie farmaceutica si cosmetica	S	1.0
25	Farmacist rezident anul I	Farmacie generala	S	1.0
26	Farmacist rezident anul I	Analize medico-farmaceutice de laborator	S	1.0
27	Farmacist rezident anul I	Farmacie clinica	S	1.0
28	Farmacist rezident anul I	Farmacie clinica	S	1.0
29	Farmacist rezident anul I	Farmacie clinica	S	1.0
30	Farmacist rezident anul I	Industrie farmaceutica si cosmetica	S	1.0
31	Farmacist rezident anul I	Farmacie generala	S	1.0

LocMunca. (28702) Farmacisti rezidenti anul I - intrerupere

Nr Posturi: 15.0

1	Farmacist rezident anul I	Farmacie clinica	S	1.0
2	Farmacist rezident anul I	Farmacie generala	S	1.0
3	Farmacist rezident anul I	Industrie farmaceutica si cosmetica	S	1.0
4	Farmacist rezident anul I	Farmacie generala	S	1.0
5	Farmacist rezident anul I	Farmacie generala	S	1.0
6	Farmacist rezident anul I	Industrie farmaceutica si cosmetica	S	1.0
7	Farmacist rezident anul I	Farmacie generala	S	1.0
8	Farmacist rezident anul I	Industrie farmaceutica si cosmetica	S	1.0

STAT DE FUNCTII

	Funcție (FuncțieConducere)	Specialitate	Studii	Quantum Post
9	Farmacist rezident anul I	Farmacie generala	S	1.0
10	Farmacist rezident anul I	Farmacie generala	S	1.0
11	Farmacist rezident anul I	Farmacie generala	S	1.0
12	Farmacist rezident anul I	Analize medico-farmaceutice de laborator	S	1.0
13	Farmacist rezident anul I	Analize medico-farmaceutice de laborator	S	1.0
14	Farmacist rezident anul I	Analize medico-farmaceutice de laborator	S	1.0
15	Farmacist rezident anul I	Analize medico-farmaceutice de laborator	S	1.0

Centru Cost: (288) FARMACISTI REZIDENTI ANUL II

Nr Posturi: 59.0

	LocMunca. (28801) Farmacisti rezidenti anul II	Nr Posturi: 26.0		
1	Farmacist rezident anul II	Farmacie clinica	S	1.0
2	Farmacist rezident anul II	Farmacie generala	S	1.0
3	Farmacist rezident anul II	Industrie farmaceutica si cosmetica	S	1.0
4	Farmacist rezident anul II	Industrie farmaceutica si cosmetica	S	1.0
5	Farmacist rezident anul II	Farmacie clinica	S	1.0
6	Farmacist rezident anul II	Industrie farmaceutica si cosmetica	S	1.0
7	Farmacist rezident anul II	Farmacie generala	S	1.0
8	Farmacist rezident anul II	Analize medico-farmaceutice de laborator	S	1.0
9	Farmacist rezident anul II	Analize medico-farmaceutice de laborator	S	1.0
10	Farmacist rezident anul II	Farmacie clinica	S	1.0
11	Farmacist rezident anul II	Farmacie generala	S	1.0
12	Farmacist rezident anul II	Analize medico-farmaceutice de laborator	S	1.0
13	Farmacist rezident anul II	Farmacie clinica	S	1.0
14	Farmacist rezident anul II	Analize medico-farmaceutice de laborator	S	1.0
15	Farmacist rezident anul II	Farmacie clinica	S	1.0
16	Farmacist rezident anul II	Analize medico-farmaceutice de laborator	S	1.0
17	Farmacist rezident anul II	Farmacie generala	S	1.0
18	Farmacist rezident anul II	Farmacie generala	S	1.0
19	Farmacist rezident anul II	Farmacie generala	S	1.0
20	Farmacist rezident anul II	Farmacie generala	S	1.0
21	Farmacist rezident anul II	Analize medico-farmaceutice de laborator	S	1.0
22	Farmacist rezident anul II	Farmacie clinica	S	1.0
23	Farmacist rezident anul II	Farmacie clinica	S	1.0
24	Farmacist rezident anul II	Analize medico-farmaceutice de laborator	S	1.0
25	Farmacist rezident anul II	Farmacie clinica	S	1.0
26	Farmacist rezident anul II	Farmacie generala	S	1.0

STAT DE FUNCTII

	Funcție (FuncțieConducere)	Specialitate	Studii	Cuatum Post
	LocMunca: (28802) Farmacisti rezidenti anul II - intrerupere	Nr Posturi: 33 0		
1	Farmacist rezident anul II	Analize medico-farmaceutice de laborator	S	1.0
2	Farmacist rezident anul II	Farmacie clinica	S	1.0
3	Farmacist rezident anul II	Laborator farmaceutic	S	1.0
4	Farmacist rezident anul II	Farmacie generala	S	1.0
5	Farmacist rezident anul II	Farmacie generala	S	1.0
6	Farmacist rezident anul II	Farmacie generala	S	1.0
7	Farmacist rezident anul II	Farmacie generala	S	1.0
8	Farmacist rezident anul II	Farmacie clinica	S	1.0
9	Farmacist rezident anul II	Farmacie generala	S	1.0
10	Farmacist rezident anul II	Farmacie generala	S	1.0
11	Farmacist rezident anul II	Farmacie generala	S	1.0
12	Farmacist rezident anul II	Farmacie generala	S	1.0
13	Farmacist rezident anul II	Farmacie generala	S	1.0
14	Farmacist rezident anul II	Farmacie clinica	S	1.0
15	Farmacist rezident anul II	Farmacie clinica	S	1.0
16	Farmacist rezident anul II	Farmacie clinica	S	1.0
17	Farmacist rezident anul II	Farmacie generala	S	1.0
18	Farmacist rezident anul II	Farmacie generala	S	1.0
19	Farmacist rezident anul II	Farmacie generala	S	1.0
20	Farmacist rezident anul II	Farmacie generala	S	1.0
21	Farmacist rezident anul II	Laborator farmaceutic	S	1.0
22	Farmacist rezident anul II	Industrie farmaceutica si cosmetica	S	1.0
23	Farmacist rezident anul II	Farmacie clinica	S	1.0
24	Farmacist rezident anul II	Farmacie generala	S	1.0
25	Farmacist rezident anul II	Analize medico-farmaceutice de laborator	S	1.0
26	Farmacist rezident anul II	Farmacie generala	S	1.0
27	Farmacist rezident anul II	Farmacie clinica	S	1.0
28	Farmacist rezident anul II	Farmacie generala	S	1.0
29	Farmacist rezident anul II	Farmacie clinica	S	1.0
30	Farmacist rezident anul II	Laborator farmaceutic	S	1.0
31	Farmacist rezident anul II	Farmacie clinica	S	1.0
32	Farmacist rezident anul II	Industrie farmaceutica si cosmetica	S	1.0
33	Farmacist rezident anul II	Farmacie generala	S	1.0

Centru Cost: (289) FARMACISTI REZIDENTI ANUL III

Nr Posturi: 84.0

	LocMunca: (28901) Farmacisti rezidenti anul III	Nr Posturi: 54.0		
1	Farmacist rezident anul III	Industrie farmaceutica si cosmetica	S	1.0
2	Farmacist rezident anul III	Farmacie generala	S	1.0
3	Farmacist rezident anul III	Farmacie generala	S	1.0
4	Farmacist rezident anul III	Farmacie clinica	S	1.0

STAT DE FUNCTII

	Funcție (FuncțieConducere)	Specialitate	Studii	Quantum Post
5	Farmacist rezident anul III	Laborator farmaceutic	S	1.0
6	Farmacist rezident anul III	Farmacie generala	S	1.0
7	Farmacist rezident anul III	Farmacie clinica	S	1.0
8	Farmacist rezident anul III	Farmacie clinica	S	1.0
9	Farmacist rezident anul III	Farmacie generala	S	1.0
10	Farmacist rezident anul III	Industrie farmaceutica si cosmetica	S	1.0
11	Farmacist rezident anul III	Farmacie generala	S	1.0
12	Farmacist rezident anul III	Laborator farmaceutic	S	1.0
13	Farmacist rezident anul III	Laborator farmaceutic	S	1.0
14	Farmacist rezident anul III	Farmacie generala	S	1.0
15	Farmacist rezident anul III	Farmacie generala	S	1.0
16	Farmacist rezident anul III	Laborator farmaceutic	S	1.0
17	Farmacist rezident anul III	Farmacie clinica	S	1.0
18	Farmacist rezident anul III	Farmacie generala	S	1.0
19	Farmacist rezident anul III	Farmacie generala	S	1.0
20	Farmacist rezident anul III	Farmacie clinica	S	1.0
21	Farmacist rezident anul III	Farmacie clinica	S	1.0
22	Farmacist rezident anul III	Farmacie clinica	S	1.0
23	Farmacist rezident anul III	Farmacie generala	S	1.0
24	Farmacist rezident anul III	Farmacie generala	S	1.0
25	Farmacist rezident anul III	Farmacie generala	S	1.0
26	Farmacist rezident anul III	Farmacie generala	S	1.0
27	Farmacist rezident anul III	Laborator farmaceutic	S	1.0
28	Farmacist rezident anul III	Industrie farmaceutica si cosmetica	S	1.0
29	Farmacist rezident anul III	Farmacie generala	S	1.0
30	Farmacist rezident anul III	Farmacie generala	S	1.0
31	Farmacist rezident anul III	Industrie farmaceutica si cosmetica	S	1.0
32	Farmacist rezident anul III	Laborator farmaceutic	S	1.0
33	Farmacist rezident anul III	Farmacie generala	S	1.0
34	Farmacist rezident anul III	Farmacie generala	S	1.0
35	Farmacist rezident anul III	Industrie farmaceutica si cosmetica	S	1.0
36	Farmacist rezident anul III	Farmacie generala	S	1.0
37	Farmacist rezident anul III	Farmacie generala	S	1.0
38	Farmacist rezident anul III	Farmacie generala	S	1.0
39	Farmacist rezident anul III	Industrie farmaceutica si cosmetica	S	1.0
40	Farmacist rezident anul III	Farmacie generala	S	1.0
41	Farmacist rezident anul III	Farmacie generala	S	1.0
42	Farmacist rezident anul III	Farmacie generala	S	1.0
43	Farmacist rezident anul III	Farmacie generala	S	1.0
44	Farmacist rezident anul III	Farmacie generala	S	1.0
45	Farmacist rezident anul III	Farmacie generala	S	1.0
46	Farmacist rezident anul III	Farmacie generala	S	1.0
47	Farmacist rezident anul III	Farmacie clinica	S	1.0
48	Farmacist rezident anul III	Farmacie generala	S	1.0
49	Farmacist rezident anul III	Industrie farmaceutica si cosmetica	S	1.0

STAT DE FUNCTII

	Funcție (FuncțieConducere)	Specialitate	Studii	Quantum Post
50	Farmacist rezident anul III	Laborator farmaceutic	S	1.0
51	Farmacist rezident anul III	Laborator farmaceutic	S	1.0
52	Farmacist rezident anul III	Farmacie generala	S	1.0
53	Farmacist rezident anul III	Farmacie generala	S	1.0
54	Farmacist rezident anul III	Farmacie generala	S	1.0

LocMunca: (28902) Farmacisti rezidenti anul III - intrerupere

Nr Posturi: 30.0

1	Farmacist rezident anul III	Farmacie generala	S	3.0
2	Farmacist rezident anul III	Farmacie generala	S	1.0
3	Farmacist rezident anul III	Farmacie generala	S	1.0
4	Farmacist rezident anul III	Farmacie generala	S	1.0
5	Farmacist rezident anul III	Farmacie generala	S	1.0
6	Farmacist rezident anul III	Farmacie generala	S	1.0
7	Farmacist rezident anul III	Farmacie clinica	S	1.0
8	Farmacist rezident anul III	Farmacie generala	S	1.0
9	Farmacist rezident anul III	Farmacie generala	S	1.0
10	Farmacist rezident anul III	Farmacie clinica	S	1.0
11	Farmacist rezident anul III	Farmacie clinica	S	1.0
12	Farmacist rezident anul III	Farmacie clinica	S	1.0
13	Farmacist rezident anul III	Laborator farmaceutic	S	1.0
14	Farmacist rezident anul III	Farmacie clinica	S	1.0
15	Farmacist rezident anul III	Farmacie generala	S	1.0
16	Farmacist rezident anul III	Farmacie generala	S	1.0
17	Farmacist rezident anul III	Farmacie generala	S	1.0
18	Farmacist rezident anul III	Laborator farmaceutic	S	1.0
19	Farmacist rezident anul III	Farmacie generala	S	1.0
20	Farmacist rezident anul III	Farmacie generala	S	1.0
21	Farmacist rezident anul III	Laborator farmaceutic	S	1.0
22	Farmacist rezident anul III	Laborator farmaceutic	S	1.0
23	Farmacist rezident anul III	Farmacie clinica	S	1.0
24	Farmacist rezident anul III	Farmacie generala	S	1.0
25	Farmacist rezident anul III	Farmacie generala	S	1.0
26	Farmacist rezident anul III	Industrie farmaceutica si cosmetica	S	1.0
27	Farmacist rezident anul III	Farmacie generala	S	1.0
28	Farmacist rezident anul III	Farmacie generala	S	1.0

Centru Cost: (340) ACTIVITATE DE CERCETARE

Nr Posturi: 27.0

LocMunca: (34001) - Colectiv de cercetare chirurgie plastica, microchirurgie reconstructiva

Nr Posturi: 4.0

1	Asistent de cercetare stiintifica	Chirurgie plastica - microchirurgie reconstructiva	S	1.0
2	Asistent de cercetare stiintifica	Chirurgie plastica - microchirurgie reconstructiva	S	1.0
3	Asistent de cercetare stiintifica	Chirurgie plastica - microchirurgie	S	1.0

STAT DE FUNCTII

	Funcție (FuncțieConducere)	Specialitate	Studii	Quantum Post
4	Asistent de cercetare stiintifica	reconstructiva Chirurgie plastica - microchirurgie reconstructiva	S	1.0
LocMunca: (34002) - Colectiv de cercetare anatomie patologica		Nr Posturi: 12 0		
1	Cercetator stiintific I	Anatomie patologica	S	1.0
2	Cercetator stiintific I	Genetica medicala	S	1.0
3	Cercetator stiintific I	Genetica medicala	S	1.0
4	Cercetator stiintific III	Anatomie patologica	S	1.0
5	Cercetator stiintific III	Medicina de laborator	S	1.0
6	Cercetator stiintific III	Anatomie patologica	S	1.0
7	Cercetator stiintific III	Anatomie patologica	S	1.0
8	Cercetator stiintific III	Anatomie patologica	S	1.0
9	Cercetator stiintific	Anatomie patologica	S	1.0
10	Cercetator stiintific	Anatomie patologica	S	1.0
11	Asistent de cercetare stiintifica	Anatomie patologica	S	1.0
12	Asistent de cercetare stiintifica	Anatomie patologica	S	1.0
LocMunca: (34003) - Colectiv de cercetare chirurgie generala		Nr Posturi: 4 0		
1	Cercetator stiintific III	Chirurgie generala	S	0.5
2	Cercetator stiintific III	Chirurgie generala	S	0.5
3	Cercetator stiintific	Chirurgie generala	S	0.5
4	Cercetator stiintific	Chirurgie generala	S	1.0
5	Cercetator stiintific	Chirurgie generala	S	0.5
6	Asistent de cercetare stiintifica	Chirurgie generala/Chirurgie toracica	S	1.0
LocMunca: (34004) - Colectiv de cercetare gastroenterologie		Nr Posturi: 4 0		
1	Cercetator stiintific I	Gastroenterologie	S	1.0
2	Asistent de cercetare stiintifica	Gastroenterologie	S	1.0
3	Asistent de cercetare stiintifica	Gastroenterologie	S	1.0
4	Asistent de cercetare stiintifica	Gastroenterologie	S	1.0
LocMunca: (34005) - Nucleu de cercetare medicina legala		Nr Posturi: 3 0		
1	Cercetator stiintific II	Medicina legala	S	1.0
2	Cercetator stiintific III	Medicina legala	S	1.0
3	Asistent de cercetare stiintifica	Medicina legala	S	1.0
Centru Cost: (344) CENTRUL DE REFERINTA DE PLANIFICARE FAMILIALA		Nr Posturi: 5.0		
LocMunca: (34401) Centrul de referinta de planificare familiala		Nr Posturi: 5.0		
1	Medic primar (MEDIC COORDONATOR)	Obstetrica - ginecologie	S	1.0

STAT DE FUNCTII

	Funcție (FuncțieConducere)	Specialitate	Studii	Quantum Post
2	Medic primar	Medicina de familie	S	1.0
3	Asistent medical principal	Asistent medical de obstetrica - ginecologie	PL	1.0
4	Asistent medical principal	Asistent medical de obstetrica - ginecologie	PL	1.0
5	Ingrijitoare	Personal auxiliar	M	1.0

Centru Cost: (372) CENTRUL DE SANATATE MINTALA ADULTI**Nr Posturi: 18.0**

LocMunca: (37201) Centrul de sanatate mintala adulti

Nr Posturi: 18.0

1	Medic sef sectie (MEDIC SEF SECTIE)	Psihiatrie	S	1.0
2	Asistent medical principal (ASISTENT MEDICAL SEF)	Asistent medical generalist	S	1.0
3	Medic primar	Psihiatrie	S	1.0
4	Medic primar	Psihiatrie	S	1.0
5	Medic primar	Psihiatrie	S	1.0
6	Asistent medical principal	Asistent medical generalist	S	1.0
7	Asistent medical principal	Asistent medical generalist	PL	1.0
8	Asistent medical principal	Asistent medical generalist	PL	1.0
9	Asistent medical principal	Asistent medical de ocrotire	PL	1.0
10	Asistent social principal	Asistent social	S	1.0
11	Asistent social principal	Asistent social	S	1.0
12	Asistent social principal	Asistent social	S	1.0
13	Asistent social principal	Asistent social	S	1.0
14	Psiholog principal	Psihologie	S	1.0
15	Psiholog principal	Psihologie	S	1.0
16	Psiholog principal	Psihologie	S	1.0
17	Psiholog principal	Psihologie	S	1.0
18	Ingrijitoare	Personal auxiliar	G	1.0

Centru Cost: (373) CENTRUL DE SANATATE MINTALA COPII**Nr Posturi: 19.0**

LocMunca. (37202) Centrul de sanatate mintala copii

Nr Posturi: 19.0

1	Medic sef sectie (MEDIC SEF SECTIE)	Neuropsihiatrie infantila	S	1.0
2	Asistent medical principal (ASISTENT MEDICAL SEF)	Asistent medical generalist	PL	1.0
3	Medic primar	Psihiatrie pediatria	S	1.0
4	Medic specialist	Psihiatrie pediatria	S	1.0
5	Medic specialist	Psihiatrie pediatria	S	1.0
6	Asistent medical principal	Asistent medical generalist	PL	1.0
7	Asistent medical principal	Asistent medical generalist	PL	1.0
8	Asistent medical principal	Asistent medical generalist	PL	1.0
9	Asistent medical principal	Asistent medical generalist	PL	1.0
10	Asistent social principal	Asistent social	S	1.0

STAT DE FUNCTII

	Funcție (FuncțieConducere)	Specialitate	Studii	Quantum Post
11	Logoped	Logoped	S	1.0
12	Logoped	Logoped	S	1.0
13	Asistent social	Asistent social	S	1.0
14	Psiholog principal	Psihologie	S	1.0
15	Psiholog principal	Psihologie	S	1.0
16	Psiholog principal	Psihologie	S	1.0
17	Psiholog specialist	Psihologie	S	1.0
18	Psiholog specialist	Psihologie	S	1.0
19	Ingrijitoare	Personal auxiliar	G	1.0

MANAGER,
Ec. Ionescu Ionut Cornel

Director Financiar Contabil,
Ec. Constantin Valerica

Sef Serviciul RUNOS,
Ec. Gheorghita Georgiana

REFERAT DE APROBARE

la proiectul de hotărâre privind modificarea Organigramei și Statului de funcții pentru Spitalul Clinic Județean de Urgență „Sfântul Apostol Andrei” Constanța

Spitalul Clinic Județean de Urgență „Sfântul Apostol Andrei” Constanța înaintează Consiliului Județean Constanța în vederea aprobării, propunerea de modificare a Organigramei și Statul de funcții pe anul 2024, în conformitate cu art. 15, alin. b) și c) din Hotărârea de Guvern nr. 56/2009 pentru aprobarea Normelor metodologice de aplicare a Ordonanței de urgență a Guvernului nr. 162/2008 privind transferul de atribuții și competențe exercitate de Ministerul Sănătății către autoritățile publice locale, cu modificările și completările ulterioare.

Statul de funcții și Organigrama pe anul 2024 a fost aprobat prin Hotărârea Consiliului Județean Constanța nr. 124/28.06.2024 pentru un număr de 3873 posturi, din care 1120 posturi pentru medici și farmaciști rezidenți.

Față de ultima aprobare, conform Notei de fundamentare înaintate, asupra Organigramei și Statului de funcții survin următoarele modificări:

- ✓ modificarea numărului total de posturi de la 3873 la 3877 ca urmare a:
 - înființării a două posturi de farmacist specialist și a două posturi de asistent medical laborator PL în cadrul serviciului Clinic Județean de Medicină Legală Constanța ca urmare a modificărilor legislative apărute privind permanența în cadrul Laboratorului de toxicologie;
 - ✓ întregirea normei domnului D.D.- medic primar Secția Clinică ORL. Instituția sanitară precizează că există post vacant în statul de funcții.
 - ✓ transformarea postului vacant de registrator medical principal din cadrul Compartimentului internări, declarații nou născuți, fișier și posturi comune, în registrator medical;
 - ✓ transformarea postului vacant de inginer specialist IA din cadrul Compartimentului administrativ, în economist specialist IA;
 - ✓ transformarea unui post vacant de medic specialist nefrologie în jumătate de post de medic specialist nefrologie și jumătate de post medic primar nefrologie;
 - ✓ transformarea unui post vacant de asistent medical principal PL din cadrul Cabinetului de medicină sportivă, în asistent medical PL;
 - ✓ comasarea a două jumătăți vacante de registrator medical principal, respectiv registrator medical din cadrul Laboratorului de radiologie-imagistică medicală, într-un post de registrator medical;
 - ✓ transformarea unui post vacant de operator I din cadrul SESM – pediatrie, în registrator medical;
 - ✓ transformarea unui post vacant de medic primar obstetrică ginecologie în cadrul Secției Clinice Obstetrică Ginecologie II, în două jumătăți de post medic specialist obstetrică ginecologie.

Repartizarea posturilor pe surse de finanțare

TOTAL POSTURI STAT FUNCȚII pe surse de finanțare	ANUL iunie 2024 posturi	ANUL august 2024 posturi
CASA	2304	2304
TRANSFERURI	411	411
SML	38	42
TOTAL POSTURI PERMANENTE	2753	2757
MEDICI SI FARMACISTI REZIDENTI	1120	1120
TOTAL GENERAL	3873	3877

În conformitate cu prevederile art. 15 din H.G. nr. 56/2009 pentru aprobarea Normelor metodologice de aplicare a Ordonanței de urgență a Guvernului nr. 162/2008 privind transferul ansamblului de atribuții și competențe exercitate de Ministerul Sănătății către autoritățile administrației publice locale, „autoritatea administrației publice locale, prin structura cu atribuții specifice în domeniu, are următoarele competențe:

- a) aprobă statele de funcții ale unităților sanitare subordonate, cu încadrarea în normativele de personal și în bugetul de venituri și cheltuieli aprobat;
- b) aprobă modificarea statelor de funcții aprobate;
- c) aprobă organigrama și modificarea acesteia.”

Față de cele prezentate mai sus, supun spre dezbateră și aprobare proiectul de hotărâre privind modificarea Organigramei și Statului de funcții pentru Spitalul Clinic Județean de Urgență „Sfântul Apostol Andrei” Constanța.

PREȘEDINTE,
MIHAI LUPU

RAPORT DE SPECIALITATE

**la proiectul de hotărâre privind modificarea Organigramei și Statului de funcții
pentru Spitalul Clinic Județean de Urgență „Sfântul Apostol Andrei” Constanța**

Potrivit dispozițiilor art.15 din H.G. nr.56/2009 pentru aprobarea Normelor metodologice de aplicare a Ordonanței de urgență a Guvernului nr.162/2008 privind transferul ansamblului de atribuții și competențe exercitate de Ministerul Sănătății către autoritățile administrației publice locale, „*autoritatea administrației publice locale, prin structura cu atribuții specifice în domeniu, are următoarele competențe:*

- a) *aprobă statele de funcții ale unităților sanitare subordonate, cu încadrarea în normativele de personal și în bugetul de venituri și cheltuieli aprobat;*
- b) *aprobă modificarea statelor de funcții aprobate;*
- c) *aprobă organigrama și modificarea acesteia.”*

Spitalul Clinic Județean de Urgență „Sfântul Apostol Andrei” Constanța înaintează Consiliului Județean Constanța în vederea aprobării, propunerea de modificare a Organigramei și Statul de funcții pe anul 2024, în conformitate cu art. 15, alin. b) și c) din Hotărârea de Guvern nr. 56/2009 pentru aprobarea Normelor metodologice de aplicare a Ordonanței de urgență a Guvernului nr. 162/2008 privind transferul de atribuții și competențe exercitate de Ministerul Sănătății către autoritățile publice locale, cu modificările și completările ulterioare.

Statul de funcții și Organigrama pe anul 2024 a fost aprobat prin Hotărârea Consiliului Județean Constanța nr. 124/28.06.2024 pentru un număr de 3873 posturi, din care 1120 posturi pentru medici și farmaciști rezidenți.

Față de ultima aprobare, conform Notei de fundamentare înaintate, asupra Organigramei și Statului de funcții survin următoarele modificări:

- ✓ modificarea numărului total de posturi de la 3873 la 3877 ca urmare a:
 - înființării a două posturi de farmacist specialist și a două posturi de asistent medical laborator PL în cadrul serviciului Clinic Județean de Medicină Legală Constanța ca urmare a modificărilor legislative apărute privind permanența în cadrul Laboratorului de toxicologie;
 - ✓ întregirea normei domnului D.D.- medic primar Secția Clinică ORL. Instituția sanitară precizează că există post vacant în statul de funcții.
 - ✓ transformarea postului vacant de registrator medical principal din cadrul Compartimentului internări, declarații nou născuți, fișier și posturi comune, în registrator medical;
 - ✓ transformarea postului vacant de inginer specialist IA din cadrul Compartimentului administrativ, în economist specialist IA;
 - ✓ transformarea unui post vacant de medic specialist nefrologie în jumătate de post medic specialist nefrologie și jumătate de post medic primar nefrologie;
 - ✓ transformarea unui post vacant de asistent medical principal PL din cadrul Cabinetului de medicină sportivă, în asistent medical PL;
 - ✓ comasarea a două jumătăți vacante de registrator medical principal, respectiv registrator medical din cadrul Laboratorului de radiologie-imagistică medicală, într-un post de registrator medical;
 - ✓ transformarea unui post vacant de operator I din cadrul SESM – pediatrie, în registrator medical;
 - ✓ transformarea unui post vacant de medic primar obstetrică ginecologie în cadrul Secției Clinice Obstetrică Ginecologie II, în două jumătăți de post medic specialist obstetrică ginecologie.

Repartizarea posturilor pe surse de finanțare

TOTAL POSTURI STAT FUNCTII pe surse de finanțare	ANUL iunie 2024 posturi	ANUL august 2024 posturi
CASA	2304	2304
TRANSFERURI	411	411
SML	38	42
TOTAL POSTURI PERMANENTE	2753	2757
MEDICI SI FARMACISTI REZIDENTI	1120	1120
TOTAL GENERAL	3873	3877

Față de cele prezentate mai sus, considerăm că prezentul proiect de hotărâre privind modificarea Organigramei și Statului de funcții pentru Spitalul Clinic Județean de Urgență „Sfântul Apostol Andrei” Constanța se încadrează în prevederile legale, drept pentru care propunem adoptarea acestuia în forma prezentată de unitatea sanitară.

**VICEPREȘEDINTE,
STELIAN GIMA**

**Director Executiv,
Oana MARTIN**

**Întocmit,
Mona Liza Vasilache**



Nr.44959/19.08.2024

CONSILIUL JUDEȚEAN CONSTANȚA
INTRARE Nr. 2542
2024 An Luna 08 Ziuă 19

**CATRE,
CONSILIUL JUDEȚEAN CONSTANȚA**

Directia de Dezvoltare și Coordonarea Instituțiilor de Sănătate, Sport și Învățământ

Referitor: aprobare modificare stat de funcții și organigrama pe anul 2024 (3)

Va rugăm să aprobați propunerea de modificare a Statului de funcții și a Organigramei Spitalului Clinic Județean de Urgență "Sfântul Apostol Andrei" Constanța, aprobate prin Hotărârea Consiliului Județean Constanța nr.124/28.06.2024, în conformitate cu art.15, alin.b și alin.c din H.G. nr. 56/2009 - pentru aprobarea Normelor metodologice de aplicare a Ordonanței de urgență a Guvernului nr. 162/2008 privind transferul ansamblului de atribuții și competențe exercitate de Ministerul Sănătății către autoritățile administrației publice locale.

Detaliem necesitatea modificării Statului de funcții și a Organigramei Spitalului Clinic Județean de Urgență "Sfântul Apostol Andrei" Constanța, astfel:

- ✓ **suplimentarea numărului de posturi de la 3873 la 3877 ca urmare a:**
 - înființării a 2 posturi de farmacist specialist și a 2 posturi de asistent medical laborator PL în cadrul Serviciului clinic județean de medicină legală Constanța
- ✓ **transformarea unui post vacant de operator I din SESM-pediatrie în registrator medical**
- ✓ **transformarea unui post vacant de medic primar obstetrică ginecologie în cadrul Secției obstetrică ginecologie II în două jumătăți de medic specialist obstetrică ginecologie.**

Anexam:

- Nota de fundamentare privind modificarea statului de funcții pe anul 2024;
- Statul de funcții pe anul 2024 (3), conform Anexei nr.1;
- Organigrama pe anul 2024 (3), conform Anexei nr.2;

MANAGER,

Ec. Ionescu Ionuț

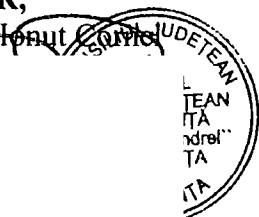

DIRECTOR FINANCIAR CONTABIL,

Ec. Constantin Valerica

SEF SERVICIU R.U.N.O.S,

Ec. Gheorghe Georgiana



Nr.44958/19.08.2024

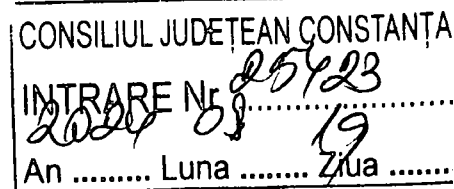

NOTA DE FUNDAMENTARE
privind modificarea Statului de functii
al Spital Clinic Judetean de Urgenta "Sfantul Apostol Andrei" Constanta
pe anul 2024 (3)

Consideratii generale

1. Structura organizatorica a Spitalului Clinic Judetean de Urgenta "Sfantul Apostol Andrei" Constanta a fost aprobata prin Hotararea Consiliului Judetean Constanta nr.291/25.10.2016, ulterior modificata prin: Hotararea CJC nr.7/31.01.2017, Hotararea CJC nr.266/30.10.2017, Hotararea CJC nr.136/27.04.2018, Hotararea CJC nr.22/30.01.2019, Hotararea CJC nr.63/29.03.2019, Hotararea CJC nr.208/30.09.2019, Hotararea CJC nr.105/18.02.2020, Hotararea CJC nr.238/27.08.2020, Hotararea CJC nr.301/27.11.2020, Hotararea CJC nr.144/26.07.2023, Hotararea CJC nr.204/20.09.2023, Hotararea CJC nr.56/27.03.2024, Hotararea CJC nr.87/24.4.2024 si Hotararea CJC nr.124/28.06.2024.

2. Spitalul Clinic Judetean de Urgenta "Sfantul Apostol Andrei" Constanta are 3 surse de finantare pentru plata salariilor, Statul de functii intocmindu-se separat pe fiecare sursa de finantare, astfel:

- de la **Casa Judeteana de Asigurari de Sanatate Constanta (CASA)**, conform contractului de prestari servicii incheiat;
- de la **Bugetul de Stat, prin bugetul Ministerului Sanatatii (TRANSFERURI)**, pentru: medici/farmacisti rezidenti, Unitatea de Primiri Urgente – SMURD, Cabinet medicina sportiva, Centrul de referinta de planificare familiala, Centrul de sanatate mintala adulti si copii, Colectiv cercetare;
- de la **Bugetul de Stat, prin Bugetul Institutului National de Medicina Legala Bucuresti (SML)**, pentru Serviciul Clinic Judetean de Medicina Legala Constanta.

3. In conformitate cu OMS nr.1224/2010 - *privind aprobarea normativelor de personal pentru asistenta medicala spitaliceasca, precum si pentru modificarea si completarea Ordinului ministrului sanatatii publice nr. 1.778/2006 privind aprobarea normativelor de personal, categoriile de personal in sistemul sanitar sunt urmatoarele:*

- medici;
- personal sanitar mediu (asistenti medicali cu studii superioare, postliceale, medii; tehnicieni de aparatura medicala; sora medicala; moasa; maseur; gipsar; registrator medical; etc.);
- alt personal superior sanitar (chimist; biolog; biochimist; fizician; farmacist; asistent social; psiholog; etc.);
- personal auxiliar sanitar (infirmier; brancardier; ingrijitoare; spalatoarea; garderobier);



- personal tehnic, economic, informatic, administrativ (TESA): inginer; economist; jurist; referent; tehnician; maistru; casier; secretar; arhivar; functionar; contabil; etc.);
- muncitori (muncitor calificat si necalificat; telefonist; liftier; etc.);
- personal de deservire.

4. Statul de functii pe anul 2024 a fost aprobat prin Hotararea Consiliului Judetean Constanta nr.124/28.06.2024 pentru un numar de 3873 posturi, din care 1120 posturi pentru medici si farmacisti rezidenti.

5. Prin Hotararea Consiliului de administratie nr.10/20.05.2024 a Spitalului Clinic Judetean de Urgenta "Sfantul Apostol Andrei" Constanta se aproba:

- intregirea normei domnului Dinca Danut – medic primar sectia clinica ORL (mentionam ca exista post vacant in statul de functii);
- transformarea postului vacant de registrator medical principal din cadrul Compartimentului internari, declarari nou nascuti, fisier si posturi comune in registrator medical;
- transformarea postului vacant de inginer specialist IA din cadrul Compartimentului administrativ in economist specialist IA;
- transformarea unui post vacant de medic specialist nefrologie in jumatate de post medic specialist nefrologie si jumatate de post medic primar nefrologie.

6. Prin Hotararea Consiliului de administratie nr.12/17.06.2024 a Spitalului Clinic Judetean de Urgenta "Sfantul Apostol Andrei" Constanta se aproba:

- transformarea unui post vacant de asistent medical principal PL din cadrul Cabinetului de medicina sportiva in asistent medical PL;
- comasarea a doua jumatati vacante de registrator medical principal, respectiv registrator medical din cadrul Laboratorului de radiologie-imagistica medicala intr-un post de registrator medical.

7. Prin Hotararea Consiliului de administratie nr.19/09.08.2024 a Spitalului Clinic Judetean de Urgenta "Sfantul Apostol Andrei" Constanta se aproba:

- infiintarea a doua posturi farmacist specialist si a doua posturi asistent medical de laborator PL in cadrul Serviciului clinic judetean de medicina legala Constanta ca urmare a modificarilor legislative aparute privind permanenta in cadrul Laboratorului de toxicologie;
- transformarea unui post vacant de operator I din cadrul SESM – pediatrie in registrator medical;
- transformarea unui post vacant de medic primar obstetrica ginecologie in cadrul Sectiei clinice obstetrica ginecologie II in doua jumatati de medic specialist obstetrica ginecologie.

Solicitare privind aprobarea numarului de posturi pentru anul 2024

Fata de cele prezentate, mentionam ca numarul de posturi pentru surse de finantare se modifica de la 3873 posturi la 3877 posturi.

Repartizarea posturilor pe surse de finantare

TOTAL POSTURI STAT FUNCTII pe surse de finantare	ANUL Iunie 2024 posturi	ANUL August 2024 posturi
CASA	2304	2304
TRANSFERURI	411	411
SML	38	42
TOTAL POSTURI PERMANENTE	2753	2757
MEDICI SI FARMACISTI REZIDENTI	1120	1120
TOTAL GENERAL	3873	3877

Situatia posturilor pe categorii de personal si pe surse de finantare

1. Pentru sursa de finantare Casa Judeteana de Asigurari de Sanatate Constanta (CASA) numarul de 2304 posturi respecta prevederilor Ordinului nr.1224/2010 - privind aprobarea normativelor de personal pentru asistenta medicala spitaliceasca, precum si pentru modificarea si completarea Ordinului ministrului sanatatii publice nr. 1.778/2006 privind aprobarea normativelor de personal, si incadrarea in cheltuielile de personal aprobate prin bugetul de venituri si cheltuieli.

Categorie personal	Numar posturi
Medici	328.5
Alt personal superior	44
Personal sanitar mediu	1038
Infirmiera	394
Ingrijitoare	79
Brancardier	103.5
Agent DDD	3
Garderobieri	8
Personal TESA	74
Personal posturi fixe (registratori, statistica, management, aparatura medicala)	85
Muncitori calificati si necalificati	119
Personal deservire (pompieri)	16
Sofer autosanitara	5
Sofer	2
Preot	1
CONDUCERE	4
TOTAL POSTURI	2304

2. Pentru activitatile finantate de la **Bugetul de Stat, prin bugetul Ministerului Sanatatii (TRANSFERURI)**, numarul de posturi ramane acelasi, respectiv 411 posturi, la care se adauga un numar de 1120 posturi medici si farmacisti rezidenti pe loc, cu contracte individuale de munca pe durata determinata, repartizati de Ministerul Sanatatii, din care:

Unitatea de primiri urgente – SMURD Constanta (Normarea personalului se face conform OMS nr.1706/2007)

Categorie personal	Numar posturi
Medici	53
Alt personal superior	7
Personal sanitar mediu	125
Personal auxiliar (infirmiere, brancardieri, ingrijitoare)	88
Registratori medicali	16
Administrativ	1
TOTAL POSTURI	290

Unitatea de primiri urgente – SMURD Navodari (Normarea personalului se face conform OMS nr.1706/2007)

Categorie personal	Numar posturi
Medici	12
Alt personal superior	-
Personal sanitar mediu	10
Personal auxiliar (infirmiere, brancardieri, ingrijitoare)	5
Registratori medicali	5
Administrativ	-
TOTAL POSTURI	32

Unitatea de primiri urgente – SMURD Baneasa (Normarea personalului se face conform OMS nr.1706/2007)

Categorie personal	Numar posturi
Medici	6
Alt personal superior	-
Personal sanitar mediu	5
Personal auxiliar (infirmiere, brancardieri, ingrijitoare)	2
Registratori medicali	-
Administrativ	-
TOTAL POSTURI	13

Centru de sanatate mintala adulti si copii (Normarea personalului se face conform OMS nr.375/2006)

Categorie personal	Numar posturi
Medici	8
Alt personal superior	17
Personal sanitar mediu	10
Personal auxiliar (infirmiere, brancardieri, ingrijitoare)	2
Registratori medicali	-
Administrativ	-
TOTAL POSTURI	37

Centrul de referinta si planificare familiala

Categorie personal	Numar posturi
Medici	2
Alt personal superior	-
Personal sanitar mediu	2
Personal auxiliar (infirmiere, brancardieri, ingrijitoare)	1
Registratori medicali	-
Administrativ	-
TOTAL POSTURI	5

Cabinet medicina sportiva

Categorie personal	Numar posturi
Medici	4
Alt personal superior	-
Personal sanitar mediu	2
Personal auxiliar (infirmiere, brancardieri, ingrijitoare)	1
Registratori medicali	-
Administrativ	-
TOTAL POSTURI	7

Colectiv cercetare

Categorie personal	Numar posturi
Anatomie patologica	12
Chirurgie generala	4
Chirurgie plastica	4
Gastroenterologie	4
Medicina legala	3
TOTAL POSTURI	27

Rezidenti (prin repartitie pe tara)

Medici si farmacisti rezidenti pe loc	1120
---------------------------------------	------

3. **Serviciul Clinic Judetean de Medicina Legala Constanta (SML)** este finantat de la Bugetul de Stat, prin Bugetul Institutului National de Medicina Legala Bucuresti si in completare din venituri proprii .

Categorie personal	Numar posturi
Medici	11
Alt personal superior	4
Personal sanitar mediu	14
Personal auxiliar (infirmiere, brancardieri, ingrijitoare)	2
Registratori medicali	9
Sofer	2
TOTAL POSTURI	42

In conformitate cu art.15, alin.b si alin.c din H.G. nr. 56/2009 - *pentru aprobarea Normelor metodologice de aplicare a Ordonantei de urgenta a Guvernului nr. 162/2008 privind transferul ansamblului de atributii si competente exercitate de Ministerul Sanatatii catre autoritatile administratiei publice locale* Autoritatea administratiei publice locale, prin structura cu atributii specifice in domeniu, are competenta de a aproba modificarea Statului de functii, precum si a Organigramei, cu incadrarea in normativele de personal si in bugetul de venituri si cheltuieli.

MANAGER

Ec. Ionescu Ionut Cornel

DIRECTOR FINANCIAR CONTABIL,

Ec. Constantin Valerica

SEF SERVICIU R.U.N.O.S.,

Ec. Gheorghe Georgiana



RUNOS

HOTĂRĂREA CONSILIULUI DE ADMINISTRATIE NR. 10

DIN DATA DE 20.05.2024

Consiliul de Administrație al Spitalului Clinic Județean de Urgență „Sf. Apostol Andrei”
Constanța,

În baza:

- prevederilor Legii 95/2006 privind reforma în domeniul sănătății, Titlul VII – Spitalele,

HOTĂRĂȘTE:

Art.1 – Se aprobă următoarele:

- Continuarea activității cu normă întreagă a dlui Dr. Dincă Dănuț, conform adresei nr. 25941/14.05.2024;
- Transformarea unui post vacant de registrator medical principal în post vacant de registrator medical în cadrul Serviciului social și dietetică și scoaterea postului la concurs, conform adresei nr. 25963/14.05.2024;
- Transformarea unui post de inginer I A în economist I A și scoaterea acestuia la concurs, conform adresei nr. 25952/14.05.2024;
- Transformarea unui post vacant de medic specialist Nefrologie într-un post vacant ½ normă medic specialist Nefrologie și într-un post vacant de ½ normă medic primar Nefrologie. Scoaterea la concurs a postului vacant cu ½ normă de medic specialist Nefrologie în cadrul secției clinice Nefrologie.

Art. 2 – Cu aducerea la îndeplinire a prezentei se abilitază serviciul RUNOS și secretarul Consiliului de Administrație pentru comunicare;

Art. 3 – Se comunică câte un exemplar din prezenta hotărâre fiecărui membru al Consiliului de Administrație și tuturor celorlalți factori interesați în vederea aducerii la îndeplinire.

Președinte Consiliu de Administrație,

PROF. DR. TUȚĂ LILIANA -ANA

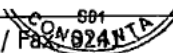



HOTĂRĂREA CONSILIULUI DE ADMINISTRATIE NR. 12

DIN DATA DE 17.06.2024

Consiliul de Administrație al Spitalului Clinic Județean de Urgență „Sf. Apostol Andrei”
Constanța,

În baza:

- prevederilor Legii 95/2006 privind reforma în domeniul sănătății, Titlul VII – Spitalele,

HOTĂRĂȘTE:

Art. 1 – Se avizează transformarea unui post existent de farmacist din cadrul Farmaciei spitalului, pozitia 27401, pct 8 în post de farmacist specialist specialitatea farmacie clinică, în vederea promovării pe treaptă superioară a dnei Farmacist Cosug Elena care a depus cerere în acest sens;

Art. 2 – Se aprobă integrarea Clinică a dnei Dr. Penciu Roxana Cleopatra, medic primar specialitatea Obstetrică Ginecologie, în secția Clinică Obstetrică Ginecologie I, conform adresei nr. 31370/07.06.2024;

Art. 3 – Se aprobă integrarea Clinică a dnei Dr. Steriu Liliana, medic primar specialitatea Obstetrică Ginecologie, în secția Clinică Obstetrică Ginecologie I, conform adresei nr. 31361/07.06.2024;

Art. 4 – Se aprobă integrarea Clinică a dlui Dr. Stanciu Ionuț Valentin, medic specialist specialitatea Pneumologie, în secția Clinică Medicină Internă I - compartiment Pneumologie, conform adresei nr. 31329/07.06.2024;

Art. 5 – Se aprobă organizarea concursurilor pentru ocuparea funcțiilor de medici șefi de secție, pentru următoarele secții: Gastroenterologie, Chirurgie Generală II, Neonatologie, Pneumologie TBC, TBC Osteoarticular, Serviciul de prevenire a infecțiilor asociate asistenței medicale, Laborator Radioterapie, Laborator Explorări Funcționale, Laborator recuperare, medicină fizică și balneologie, farmacist diriginte, Chirurgie Ortopedie Pediatrică, Medicină Internă I, conform adresei nr. 31870/11.06.2024;

Adresa: Bd. Tomisnr. 145, CP 900591, Constanta, Tel: 0241 616 784 / Fax: 0241 660 331

E-mail: secretariat@spitalulconstanta.ro, Website: www.spitalulconstanta.ro
SCJU CONSTANȚA este operator date cu caracter personal înregistrat cu nr. 645





**SPITALUL CLINIC JUDEȚEAN DE URGENȚĂ
"SF. APOSTOL ANDREI" CONSTANȚA**

**CONSILIUL JUDEȚEAN
CONSTANȚA**



Art. 6 – Se aprobă transformarea postului vacant de asistent medical principal în post de asistent medical din Cadrul Cabinetului de Medicină Sportivă și scoaterea acestuia la concurs, conform adresei nr. 31304/10.06.2024;

Art. 7 – Se aprobă comasarea postului vacant de 0/5 normă de registrator medical principal și postului vacant de 0/5 normă de registrator medical într-un post cu normă întreagă, transformarea postului vacant în post vacant de registrator medical și scoaterea acestuia la concurs, conform adresei nr. 31300/07.06.2024;

Art. 8 – Cu aducerea la îndeplinire a prezentei se abilitază Șeful Serviciului RUNOS și secretarul Consiliului de Administrație pentru comunicare;

Art. 9 – Se comunică câte un exemplar din prezenta hotărâre fiecărui membru al Consiliului de Administrație și tuturor celorlalți factori interesați în vederea aducerii la îndeplinire.

Președinte Consiliu de Administrație,

Prof. Univ. Dr. Tuță Liliana - Ana

Adresa: Bd. Tomisnr. 145, CP 900591, Constanța, Tel: 0241 616 784 / Fax: 0241 660 331

E-mail: secretariat@spitalulconstanta.ro, Website: www.spitalulconstanta.ro
SCJU CONSTANȚA este operator date cu caracter personal înregistrat cu nr. 645





HOTĂRĂREA CONSILIULUI DE ADMINISTRATIE NR. 19

DIN DATA DE 09.08.2024

Consiliul de Administrație al Spitalului Clinic Județean de Urgență „Sf. Apostol Andrei”
Constanța,

În baza:

- prevederilor Legii 95/2006 privind reforma în domeniul sănătății. Titlul VII – Spitalele,

HOTĂRĂȘTE:

Art. 1 – Se aprobă cu unanimitate de voturi modificarea Ștatului de Funcții prin suplimentarea cu 4 posturi în cadrul Serviciului Clinic Județean de Medicină Legală cu 2 posturi farmacist specialist S și 2 posturi de asistent medical specialitatea Laborator PL, conf. adresei nr. 42744/05.08.2024 și scoaterea posturilor mai sus menționate, la concurs;

Art. 2 – Se aprobă cu unanimitate de voturi transformarea unui post vacant de medic primar spec. Obstetrică ginecologie în două posturi vacante de medic specialist spec. Obstetrică ginecologie cu ½ normă în cadrul secției clinice OG II, conform adresei nr. 42505/05.08.2024;

Art. 3 – Se aprobă cu unanimitate de voturi integrarea clinică a dnei Dr. Brezeanu Ana Maria – medic specialist obstetrică ginecologie , as. Univ. în cadrul Facultății de Medicină Constanța, în cadrul secției clinice de Obstetrică Ginecologie II, conform adresei nr. 42505/05.08.2024;

Art. 4 – Se aprobă cu unanimitate de voturi integrarea clinică a dlui. Dr. Brezeanu Dragoș Marian – medic specialist obstetrică ginecologie , as. Univ. în cadrul Facultății de Medicină Constanța, în cadrul secției clinice de Obstetrică Ginecologie II, conform adresei nr. 42505/05.08.2024;

Art. 5 – Se aprobă cu unanimitate de voturi transformarea postului vacant de economist IA în post vacant de referent de specialitate I (S) și organizarea concursului pentru ocuparea postului din cadrul Compartimentului de management al calității serviciilor medicale, conform adresei nr. 37279/09.07.2024;

Adresa: Bd. Tomisnr. 145, CP 900591, Constanța, Tel: 0241 616 784 / Fax: 0241 660 331

E-mail: secretariat@spitalulconstanta.ro, Website: www.spitalulconstanta.ro
SCJU CONSTANȚA este operator date cu caracter personal înregistrat cu nr. 645



Art. 6 – Se aprobă cu unanimitate de voturi integrarea clinică a dnei Dr. Ciciu Elena – medic specialist specialiatatea Nefrologie, as. Univ. în cadrul Facultății de Medicină Constanța, în secția clinică de Nefrologie, conform adresei nr. 37715/10.07.2024;

Art. 7 – Se aprobă cu unanimitate de voturi suplimentarea ordinii de zi cu proiectul care vizează transformarea unui post ce s-a vacantat începând cu data de 27.06.2024, de operator I în carul SESM pediatrie în post vacant de registraor medical și scoaterea acestuia la concurs. Se Aprobă transformarea postului și organizarea concursului pentru ocuparea postului vacant de registrator medical din cadrul SESM pediatrie;

Art. 8 – Cu aducerea la îndeplinire a prezentei se abilitază Șeful Serviciului RUNOS și secretarul Consiliului de Administrație pentru comunicare;

Art. 9 – Se comunică câte un exemplar din prezenta hotărâre fiecărui membru al Consiliului de Administrație și tuturor celorlalți factori interesați în vederea aducerii la îndeplinire.

Președinte Consiliu de Administrație,

Prof. Dr. Tuță Liliana Ana