



ROMÂNIA  
JUDEȚUL CONSTANȚA  
CONSILIUL JUDEȚEAN  
PROIECT DE HOTĂRÂRE Nr. 236/18.11.2024

privind repartizarea unor spații din cadrul imobilului Bloc L4 către Centrul Județean de Resurse și Asistență Educațională Constanța și actualizarea Anexei nr. 1 la Hotărârea Consiliului Județean Constanța nr. 254/2014

Președintele Consiliului Județean Constanța, Florin MITROI, în baza prerogativelor stabilite de lege și a inițiativei exprimate în Referatul de aprobare nr. 34883 din 14/11/2024, în calitate sa de inițiator, având în vedere:

- Raportul de specialitate nr. 34972 din 14/11/2024 al Direcției Generale Administrare Domeniul Public și Privat – Autoritatea Județeană de Transport, Raportul de specialitate nr. 35984/21.11.2024 al Direcției Generale de Administrație Publică și Juridică și
- Adresa Centrului Județean de Resurse și Asistență Educațională Constanța nr. 4104/11.11.2024, înregistrată la Consiliul Județean Constanța nr. 34698/13.11.2024
- Hotărârea Consiliului Județean Constanța nr. 254/2014 privind repartizarea spațiilor cu destinația de birouri, precum și a locuințelor de serviciu din imobilul bloc L4 situat în municipiul Constanța, Aleea Magnoliei, nr. 2, aprobarea criteriilor de repartizare, a chiriei, precum și a contractului de închiriere;
- prevederile art. 120 alin. 1 și alin. 4 Legea nr. 198/2023 a învățământului preuniversitar;
- prevederile art. 45 alin. 1 din Ordinul nr. 5.701 din 31 iulie 2024 privind Regulamentul-cadru din 31 iulie 2024 de organizare și funcționare a centrelor județene/al municipiului București de resurse și asistență educațională
- prevederile Art. 7, alin. (13) din Legea nr. 52/2003 privind transparența decizională în administrația publică, republicată;
- prevederile Art. 59-64 din Legea nr. 24/2000 privind normele de tehnică legislativă pentru elaborarea actelor normative, republicată;
- prevederile art. 139 alin. 3, lit. g) și art. 173 alin. 1, lit. d), alin. 5, lit. a) din O.U.G. nr. 57/2019 privind Codul Administrativ, cu modificările și completările ulterioare.

**În temeiul prevederilor art. 182 alin. (2) din O.U.G. nr. 57/2019 privind Codul administrativ cu modificările și completările ulterioare;**

**PROPUNE:**

**Art. 1** Repartizarea spațiilor nr. 112, 114, 117, 118, 119, 121, 123, anexă (uscătorie) din cadrul imobilului Bloc L4, având destinația de birouri, către Centrul Județean de Resurse și Asistență Educațională Constanța.

**Art. 2** Actualizarea Anexei nr. 1 la HCJC nr. 254/2014 conținând repartizarea spațiilor cu destinația de birouri, conform Anexei nr. 1 la prezentul act administrativ.

**Art. 3** Predarea-primirea spațiului se va realiza pe bază de protocol de predare – primire, încheiat între Consiliul Județean Constanța și Centrul Județean de Resurse și Asistență Educațională Constanța, în termen de maxim 30 de zile de la data adoptării prezentului act administrativ.

**Art. 4** Prezentul proiect de hotărâre ce urmează a fi înscris pe ordinea de zi a ședinței ordinare din luna noiembrie 2024 se transmite de Secretarul General al Județului următoarei comisii: Comisia Juridica, Administratie si Ordine Publica și Comisia pentru Educatie, Sport, Tineret, Cultura si Turism în vederea examinării, formulării de amendamente în scris, după caz, precum și întocmirii avizului cu privire la adoptarea sau, după caz, respingerea proiectului.

**Inițiator – Președintele Consiliului Județean Constanța – Florin MITROI**

Avizează  
Secretar general al județului,  
Nesrin Geafar

**Repartizarea spațiilor cu destinația de birouri**

<b>Nr. crt.</b>	<b>Denumirea institutiei careia i se repartizeaza spatiul</b>	<b>Numarul spatiilor repartizate</b>
1	Consiliul Județean Constanța	107, 109, 111, 113 (etaj 1)
2	Federația Romană de Oină	110, 115 (etaj 1)
3	Asociația de Dezvoltare Intercomunitară Dobrogea	101,102, 103, 104, 105, 106 (etaj 1) 201, 202, 203, 204, 205, 206 (etaj 2)
4	Direcția de Pază a Județului Constanța	1-23 (parter)
5	Asociația Grup Local Dobrogea Nord	116 (etaj 1)
6	Organizația pentru Apărarea Drepturilor Omului	108 (etaj 1)
7	Centrul Județean de Resurse și Asistență Educațională Constanța	112, 114, 117, 118, 119, 121, 123, birou anexă (etaj 1)

**Președinte,  
Florin MITROI**

**Avizează:**  
**SECRETAR GENERAL AL JUDEȚULUI,**  
Necrin Florin

Director General,  
Cristian Ađi Hagea

Șef Serviciu ADPP,  
Silvia Voicu

Intocmit,  
Elena Cicio

**REFERAT DE APROBARE**

**la proiectul de hotărâre privind repartizarea unor spații din cadrul imobilului Bloc L4 către  
Centrul Județean de Resurse și Asistență Educațională Constanța și actualizarea Anexei nr. 1 la  
Hotărârea Consiliului Județean Constanța nr. 254/2014**

Imobilul „Bloc L4” este situat în municipiul Constanța, Aleea Magnoliei, nr. 2, bl. L4 și se află în administrarea Consiliului Județean Constanța, în conformitate cu prevederile art. 2 din H.G. nr. 343/2000, fiind înscris în Cartea funciară nr. 251945 UAT Municipiul Constanța, având destinația de birouri și locuințe de serviciu. Prin HCJC nr. 254/2014 s-a aprobat repartizarea spațiilor cu destinația de birouri, precum și a locuințelor de serviciu din cadrul imobilul „Bloc L4”, situat în Municipiul Constanța, Aleea Magnoliei, nr. 2, aprobarea criteriilor de repartizare, a chiriei, precum și a contractului de închiriere.

Prin Adresa nr. 4104/11.11.2024, înregistrată la Consiliul Județean Constanța cu nr. 34698/13.11.2024, Centrul Județean de Resurse și Asistență Educațională Constanța solicită sprijin în vederea relocării sediului instituției, având în vedere specificul activității pe care o desfășoară, precum și starea deplorabilă a clădirii unde își desfășoară activitatea.

Centrul Județean de Resurse și Asistență Educațională Constanța este o instituție de învățământ special integrat, cu personalitate juridică, specializată în oferirea, coordonarea, monitorizarea și evaluarea de servicii educaționale specifice acordate beneficiarilor direcți și indirecti ai educației, pentru a asigura tuturor accesul la o educație de calitate, precum și asistența necesară în acest sens.

Având în vedere faptul că la data prezentei spațiul în care își desfășoară activitatea instituția (imobil situat în municipiul Constanța, bd. Mamaia, nr. 193) nu îndeplinește condițiile necesare pentru desfășurarea activității în mod corespunzător, luând în considerare prevederile art. 45, alin. 1 din Ordinul nr. 5701/2024 devine necesară relocarea instituției.

Astfel, urmare a reorganizării spațiilor cu destinația de birouri din cadrul imobilului Bloc L4, au fost identificate spații libere cu destinația de birouri, fapt pentru care propun relocarea Centrului Județean de Resurse și Asistență Educațională Constanța în cadrul imobilului Bloc L4, situat în municipiul Constanța, aleea Magnoliei, nr. 2 respectiv repartizarea birourile nr. 112, 114, 117, 118, 119, 121, 123 și birou anexă -uscătorie (etaj 1).

Luând în considerare cele prezentate mai sus, supun dezbaterii și aprobării dumneavoastră proiectul de hotărâre privind repartizarea unor spații din cadrul imobilului Bloc L4 către Centrul Județean de Resurse și Asistență Educațională Constanța și actualizarea Anexei nr. 1 la Hotărârea Consiliului Județean Constanța nr. 254/2014.

**Președinte,**  
**Florin MITROI**

**RAPORT DE SPECIALITATE**

**la proiectul de hotărâre privind repartizarea unor spații din cadrul imobilului Bloc L4 către Centrul Județean de Resurse și Asistență Educațională Constanța și actualizarea Anexei nr. 1 la Hotărârea Consiliului Județean Constanța nr. 254/2014**

Prin prezentul proiect de hotărâre se propune repartizarea unor spații din cadrul imobilului Bloc L4 către Centrul Județean de Resurse și Asistență Educațională Constanța și actualizarea Anexei nr. 1 la Hotărârea Consiliului Județean Constanța nr. 254/2014, ca urmare a adresei Centrului Județean de Resurse și Asistență Educațională Constanța nr. 4104/11.11.2024, înregistrată la Consiliul Județean Constanța cu nr. 34698/12.11.2024, prin care se solicită relocarea CJRAE într-un spațiu corespunzător pentru desfășurarea activității.

Conform prevederilor art. 120 alin. 1 și 4 din Legea nr. 198/2023 a învățământului preuniversitar, cu modificările și completările ulterioare, „(1) În fiecare județ funcționează centrul județean de resurse și asistență educațională, iar în municipiul București funcționează Centrul Municipiului București de Resurse și Asistență Educațională. Acestea sunt instituții cu personalitate juridică și sunt subordonate Ministerului Educației și coordonate metodologic de CNEI. Structura, organizarea și funcționarea CJRAE/CMBRAE se stabilesc prin regulament aprobat prin ordin al ministrului educației. (...)”

*(4) Finanțarea CJRAE/CMBRAE, a cabinetelor de asistență psihopedagogică, a cabinetelor logopedice interșcolare, a camerelor-resursă și altor spații dedicate asistenței educaționale se asigură de la bugetul unității administrativ-teritoriale pe raza căreia își desfășoară activitatea, din sumele defalcate din unele venituri ale bugetului de stat, prin bugetele locale ale consiliilor județene și ale sectoarelor municipiului București, în baza prevederilor privind finanțarea învățământului.”*

Potrivit art. 45 alin. (1) din Ordinul Ministerului Educației nr. 5701/31.07.2024 pentru aprobarea Regulamentului-cadru de organizare și funcționare a centrelor județene/al municipiului București de resurse și asistență educațională, „Consiliile județene/locale, cât și consiliul local al sectorului municipiului București asigură spații dedicate CJRAE/CMBRAE și camerelor-resursă, amplasate într-o zonă ușor accesibilă tuturor beneficiarilor și baza tehnico-materială corespunzătoare pentru funcționarea acestora.”

Totodată, conform prevederilor art. 173 alin. 1 lit. d coroborate cu cele ale alin. 5 din Ordonanța de Urgență a Guvernului nr. 57/2019 privind Codul administrativ, cu modificările și completările ulterioare, consiliul județean îndeplinește atribuții privind gestionarea serviciilor publice de interes județean, sens în care asigură, potrivit competențelor sale și în condițiile legii, cadrul necesar pentru furnizarea serviciilor publice de interes județean.

Concluzionând, arătăm că dispozițiile legale indicate în anterioritate reprezintă cadrul legal pentru promovarea proiectului de hotărâre privind repartizarea unor spații din cadrul imobilului Bloc L4 către Centrul Județean de Resurse și Asistență Educațională Constanța și actualizarea Anexei nr. 1 la Hotărârea Consiliului Județean Constanța nr. 254/2014 și acesta poate fi supus dezbaterii plenului Consiliului Județean Constanța.

**DIRECTOR GENERAL,  
VIRGINIA VOICU**

**Șef Serviciul Juridic și Contencios,  
Gheorghe Bucur**  
Consilier juridic,  
Manea Liliandra

## **RAPORT DE SPECIALITATE**

### **la proiectul de hotărâre privind repartizarea unor spații din cadrul imobilului Bloc L4 către Centrul Județean de Resurse și Asistență Educațională Constanța și actualizarea Anexei nr. 1 la Hotărârea Consiliului Județean Constanța nr. 254/2014**

Imobilul „Bloc L4” este situat în municipiul Constanța, al. Magnoliei, nr. 2, bl. L4 și se află în administrarea Consiliului Județean Constanța, în conformitate cu prevederile H.G. nr. 343/2000, fiind înscris în Cartea funciară nr. 251945 UAT Municipiul Constanța, având destinația de birouri și locuințe.

Prin HCJC nr. 254/2014 s-a aprobat repartizarea spațiilor cu destinația de birouri, precum și a locuințelor de serviciu din cadrul imobilul „Bloc L4”, situat în Municipiul Constanța, Aleea Magnoliei, nr. 2, aprobarea criteriilor de repartizare, a chiriei, precum și a contractului de închiriere. În funcție de necesitățile Consiliului Județean Constanța și ale instituțiilor aflate în subordine HCJC nr. 254/2014 a fost modificată și completată.

În cadrul imobilului Bloc L4 își desfășoară activitatea diferite instituții, inclusiv instituții subordonate, spațiile având următoarea destinație:

- parter, etaj 1 și parțial etaj 2 spații cu destinația de birouri,
- etajul 2, parțial, etajele 3 - 4 spații cu destinația de locuințe de serviciu.

Prin Adresa nr. 4104/11.11.2024, înregistrată la Consiliul Județean Constanța cu nr. 34698/13.11.2024, Centrul Județean de Resurse și Asistență Educațională Constanța solicită sprijin în vederea relocării sediului instituției, având în vedere specificul activității pe care o desfășoară, precum și starea deplorabilă a clădirii unde își desfășoară activitatea. În conformitate cu prevederile art. 45 alin.1 din Ordinul nr. 5701 din 31 iulie 2024 *Consiliile județene/locale, cât și consiliul local al sectorului municipiului București asigură spații dedicate CJRAE/CMBRAE și camerelor-resursă, amplasate într-o zonă ușor accesibilă tuturor beneficiarilor și baza tehnico-materială corespunzătoare pentru funcționarea acestora.*

Urmare relocării celor două Direcții ale Consiliului Județean Constanța, din cadrul imobilului Bloc L4 în cadrul Palatului Administrativ, putem da curs solicitării CJRAE Constanța și propunem repartizarea spațiilor cu următoarele date de identificare:

- birou nr. 112, în suprafață utilă de 32 mp;
- birou nr. 114, în suprafață utilă de 31.8 mp;
- birou nr. 117, în suprafață utilă de 32.5 mp;
- birou nr. 118, în suprafață utilă de 31.8 mp;
- birou nr. 119, în suprafață utilă de 32.3 mp;

- birou nr. 121, în suprafață utilă de 32.8 mp;
- birou nr. 123, în suprafață utilă de 36 mp;
- anexă -uscătorie, în suprafață utilă de 14.1 mp;

Odată cu repartizarea birourilor către Centrul Județean de Resurse și Asistență Educațională Constanța, devine necesară și actualizarea Anexei nr. 1 reprezentând spații cu destinația de birouri, la HCJC nr. 254/2014, astfel:

<b>Nr. crt.</b>	<b>Denumirea institutiei careia i se repartizeaza spatiul</b>	<b>Numarul spatiilor repartizate</b>
1	Consiliul Județean Constanța	107, 109, 111, 113 (etaj 1)
2	Federația Romană de Oină	110, 115 (etaj 1)
3	Asociația de Dezvoltare Intercomunitară Dobrogea	101,102, 103, 104, 105, 106 (etaj 1) 201, 202, 203, 204, 205, 206 (etaj 2)
4	Direcția de Pază a Județului Constanța	1-23 (parter)
5	Asociația Grup Local Dobrogea Nord	116 (etaj 1)
6	Organizația pentru Apărarea Drepturilor Omului	108 (etaj 1)
7	Centrul Județean de Resurse și Asistență Educațională Constanța	112, 114, 117,118, 119, 121, 123, birou anexă (etaj 1)

Față de cele menționate anterior, propunem spre analiză și aprobare proiectul de hotărâre privind repartizarea unor spații din cadrul imobilului Bloc L4 către Centrul Județean de Resurse și Asistență Educațională Constanța și actualizarea Anexei nr. 1 la Hotărârea Consiliului Județean Constanța nr. 254/2014.

Director General,  
Cristian Ađi,Hagea

Şef Serviciu ADPP,  
Silvia Voicu

Intocmit,  
Elena Cicio

∟



Centrul Județean de Resurse și Asistență Educațională Constanța

B-dul Mamaia nr. 193 Constanța – cod 900541

Tel. Fax: 0341 40.733

E-mail: [resurse@cjrae.ro](mailto:resurse@cjrae.ro)

Web: [www.cjrae.ro](http://www.cjrae.ro)

A.D.P.P.

Nr. 4104 / 11.11.2024

CĂTRE: CONSILIUL JUDEȚEAN CONSTANȚA

În atenția: Domnului Președinte, FLORIN MITROI

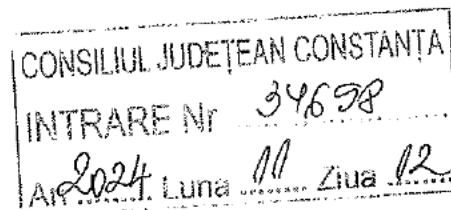

Subiect: Solicitare relocare spațiu pentru desfășurarea activităților Centrului Județean de Resurse și Asistență Educațională (CJRAE) Constanța

Sămate Doamne Președinte,

Prin prezenta, vă aducem la cunoștință necesitatea stringentă de relocare a sediului actual al Centrului Județean de Resurse și Asistență Educațională (CJRAE) Constanța, având în vedere specificul activității noastre și starea deplorabilă a clădirii în care ne desfășurăm activitatea în prezent.

CJRAE Constanta este o instituție de învățământ special integrat, cu personalitate juridică, specializată în oferirea, coordonarea, monitorizarea și evaluarea serviciilor educaționale specifice. Aceste servicii sunt destinate beneficiarilor direcți (elevi, părinți) și beneficiarilor indirecti (cadre didactice și personal auxiliar), având drept scop principal asigurarea accesului tuturor la o educație de calitate, precum și oferirea asistenței necesare în acest sens.

Structura CJRAE cuprinde următoarele compartimente:

- **Compartimentul de Servicii Educaționale Specializate (CSES):** în care sunt cuprinse *serviciile de consiliere școlară și psihologică (CȘP)*, asigurate de 5 profesori consilieri școlari și 1 coordonator al celor 120 de profesori consilieri școlari care asigură aceste servicii la nivelul întregului județ: *serviciile de terapie logopedică*, asigurate de 1 profesor logoped cu atribuții de coordonare a celor 24 de profesori logopezi care asigură aceste servicii la nivelul județului, și *serviciile de sprijin educațional și mediere școlară*, coordonate de 1 coordonator al serviciilor de sprijin.
- **Compartimentul de Evaluare, Orientare Școlară și Profesională (CEOSP)** -include 1 asistent social și 5 membri evaluatori, care asigură evaluarea și orientarea elevilor în funcție de nevoile lor educaționale.
- **Compartimentul Administrativ (CA):** 2 secretari, 1 laborant, 1 administrator de patrimoniu, 1 contabil și 1 îngrijitor.

Família Rueda de Cuba  
 Associação Desportiva Nórdica

ATOB  
 ANI DUBROČKA  
 OADO  
 CJRAE CTA

851045  
 ...  
 ...

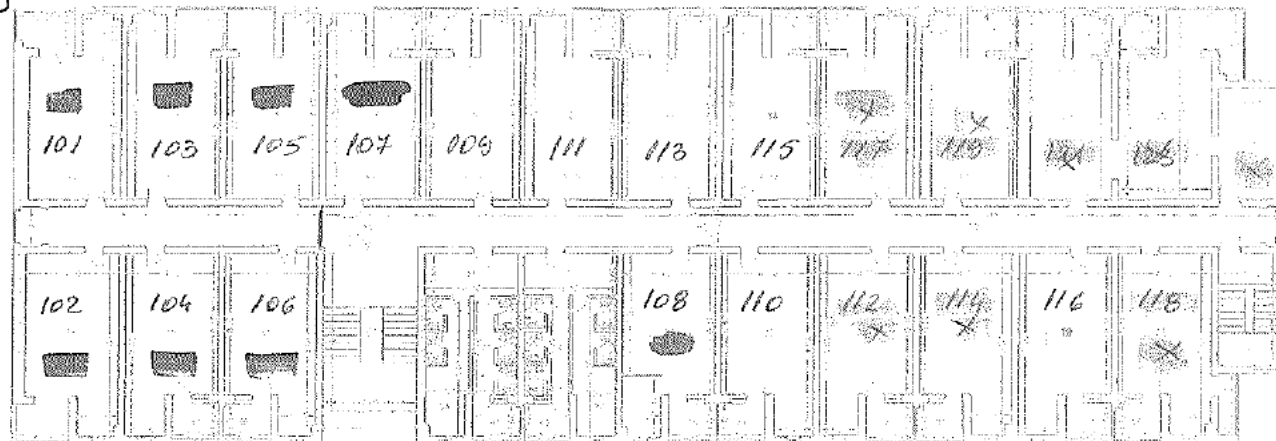

№	Имя	Возраст	Пол	Страна	№	№	Страна	№
1	...	...	...	...	...	...	...	...
2	...	...	...	...	...	...	...	...
3	...	...	...	...	...	...	...	...
4	...	...	...	...	...	...	...	...
5	...	...	...	...	...	...	...	...
6	...	...	...	...	...	...	...	...
7	...	...	...	...	...	...	...	...
8	...	...	...	...	...	...	...	...
9	...	...	...	...	...	...	...	...
10	...	...	...	...	...	...	...	...
11	...	...	...	...	...	...	...	...
12	...	...	...	...	...	...	...	...
13	...	...	...	...	...	...	...	...
14	...	...	...	...	...	...	...	...
15	...	...	...	...	...	...	...	...
16	...	...	...	...	...	...	...	...
17	...	...	...	...	...	...	...	...
18	...	...	...	...	...	...	...	...
19	...	...	...	...	...	...	...	...
20	...	...	...	...	...	...	...	...
21	...	...	...	...	...	...	...	...
22	...	...	...	...	...	...	...	...
23	...	...	...	...	...	...	...	...
24	...	...	...	...	...	...	...	...
25	...	...	...	...	...	...	...	...
26	...	...	...	...	...	...	...	...
27	...	...	...	...	...	...	...	...
28	...	...	...	...	...	...	...	...
29	...	...	...	...	...	...	...	...
30	...	...	...	...	...	...	...	...
31	...	...	...	...	...	...	...	...
32	...	...	...	...	...	...	...	...
33	...	...	...	...	...	...	...	...
34	...	...	...	...	...	...	...	...
35	...	...	...	...	...	...	...	...
36	...	...	...	...	...	...	...	...
37	...	...	...	...	...	...	...	...
38	...	...	...	...	...	...	...	...
39	...	...	...	...	...	...	...	...
40	...	...	...	...	...	...	...	...
41	...	...	...	...	...	...	...	...
42	...	...	...	...	...	...	...	...
43	...	...	...	...	...	...	...	...
44	...	...	...	...	...	...	...	...
45	...	...	...	...	...	...	...	...
46	...	...	...	...	...	...	...	...
47	...	...	...	...	...	...	...	...
48	...	...	...	...	...	...	...	...
49	...	...	...	...	...	...	...	...
50	...	...	...	...	...	...	...	...

...  
 ...  
 ...